津　市　公　報

第　　８０　　号
平成２１年４月２０日

目　　次

告　示

認可地縁団体の告示事項の変更
固定資産の価格等の決定
認可地縁団体の告示事項の変更
認可地縁団体の告示事項の変更
認可地縁団体の告示事項の変更
平成21年度から適用する家畜共済危険段階共済掛金標準率等
平成21年産の水稲に適用する共済掛金率等
平成21年度から適用する園芸施設共済危険段階基準共済掛金率
住民票の職権消除
住民票の職権消除
公示送達
認可地縁団体の告示事項の変更
認可地縁団体の告示事項の変更
市道路線の区域変更
市道路線の供用開始
外向前売発売所における舟券の発売及び払戻・返還金の交付事務に係る委託
犬の登録及び狂犬病予防注射済票の交付手数料徴収事務の一部の委託
国民健康保険被保険者証及び国民健康保険高齢受給者証の無効
認可地縁団体の告示事項の変更
認可地縁団体の告示事項の変更
認可地縁団体の告示事項の変更
認可地縁団体の告示事項の変更
認可地縁団体の告示事項の変更
認可地縁団体の告示事項の変更
市税の収納に関する事務の一部の委託
コミュニティバスの使用料の徴収事務の一部の委託
コミュニティバスの使用料の徴収事務の一部の委託
コミュニティバスの使用料の徴収事務の一部の委託
コミュニティバスの使用料の徴収事務の一部の委託

公　告

条件付一般競争入札の執行
都市公園の設置及び供用開始
建設工事等の事後審査型条件付一般競争入札共通事項
建設工事等の事後審査型条件付一般競争入札の執行
犬の抑留
条件付一般競争入札の執行
条件付一般競争入札の執行
農用地利用集積計画
開発行為に関する工事の完了
宅地開発事業に関する工事の完了
開発行為に関する工事の完了
犬の抑留
道路位置の指定
犬の抑留

水道局公告

事後審査型条件付一般競争入札共通事項
事後審査型条件付一般競争入札の執行

※　目次には、ＪＩＳ第一・第二水準範囲内の文字を使用しています。

津市告示第６８号

地方自治法（昭和２２年法律第６７号）第２６０条の２第１１項の規定により、平成２０年津市告示第５５号で認可した地縁による団体から告示された事項に係る変更の届出があったので同条第１０項の規定により次のとおり告示する。

平成２１年４月１日

津市長　松　田　直　久

１　届出者

曽根地区自治会

三重県津市安濃町曽根６０９番地２

代表者　野　田　純　男

２　変更に係る事項

代表者の氏名及び住所

変更前	野　田　純　男 三重県津市安濃町曽根５９０番地１
変更後	野　田　純　男 三重県津市安濃町曽根５９０番地１

３　変更の理由及び年月日

地縁による団体の代表者が、平成２１年３月１５日の定期総会において再任され、平成２１年４月１日から就任することになったため。

津市告示第６９号

地方税法（昭和２５年法律第２２６号）第４１０条第１項の規定に基づき平成２１年度に係る固定資産の価格等を決定し、同法第４１１条第１項の規定により固定資産課税台帳に登録したので、同条第２項の規定によりその旨を告示する。

平成２１年４月１日

津市長　松　田　直　久

津市告示第７０号

地方自治法（昭和２２年法律第６７号）第２６０条の２第１１項の規定により、平成５年一志町告示第３２号で認可した地縁による団体から告示された事項に係る変更の届出があったので同条第１０項の規定により次のとおり告示する。

平成２１年４月２日

津市長　松　田　直　久

１　届出者

岩垣内自治会

三重県津市一志町大仰８３７番地１

代表者　岡　野　和　徳

２　変更に係る事項

代表者の氏名及び住所

変更前	井　田　俊　一 三重県津市一志町大仰２１３０番地
変更後	岡　野　和　徳 三重県津市一志町大仰８３７番地１

３　変更年月日

平成２１年４月１日

４　変更の理由

地縁による団体の代表者が、平成２１年３月１日の定期総会において新任されたため

津市告示第７１号

地方自治法（昭和２２年法律第６７号）第２６０条の２第１１項の規定により、平成１１年一志町告示第２８号で認可した地縁による団体から告示された事項に係る変更の届出があったので同条第１０項の規定により次のとおり告示する。

平成２１年４月２日

津市長　松　田　直　久

１　届出者

岩垣内自治会

三重県津市一志町波瀬４９６４番地

代表者　内　田　正　美

２　変更に係る事項

代表者の氏名及び住所

変更前	小　林　俊　郎 三重県津市一志町波瀬５０２７番地
変更後	内　田　正　美 三重県津市一志町波瀬４９６４番地

３　変更年月日

平成２１年４月１日

４　変更の理由

地縁による団体の代表者が、平成２１年３月２２日の定期総会において新任されたため

津市告示第７２号

地方自治法（昭和２２年法律第６７号）第２６０条の２第１１項の規定により、平成１７年一志町告示第２７号で認可した地縁による団体から告示された事項に係る変更の届出があったので同条第１０項の規定により次のとおり告示する。

平成２１年４月２日

津市長　松　田　直　久

１　届出者

岩垣内自治会

三重県津市一志町波瀬４２３９番地２

代表者　西　口　一　美

２　変更に係る事項

代表者の氏名及び住所

変更前	西　谷　利　治 三重県津市一志町波瀬４０７１番地
変更後	西　口　一　美 三重県津市一志町波瀬４０８４番地

３　変更年月日

平成２１年４月１日

４　変更の理由

地縁による団体の代表者が、平成２１年２月２８日の定期総会において新任されたため

津市告示第７３号

平成２１年度から適用する家畜共済危険段階共済掛金標準率等を津市農業共済条例（平成１８年津市条例第１８５号）第１１５条第３項の規定により次のとおり告示する。

平成２１年４月１日

津市長　松　田　直　久

共済目的の種類等	死廃・病傷の別	危険段階区分	危険指数	危険段階共済掛金標準率等（%）
乳用成牛	死　廃	1	1.500	11.7
		2	1.325	10.4
		3	1.000	7.8
		共済掛金標準率		11.2
	病　傷	1	1.200	11.7
		2	1.000	9.7
		共済掛金標準率		11.5
肥育用成牛	死　廃	1	1.400	4.2
		2	1.000	3.0
		共済掛金標準率		3.0
	病　傷	1	2.200	0.9
		2	1.000	0.4
		共済掛金標準率		0.7

適用　この危険段階共済掛金標準率等は、平成２１年４月１日以降、共済掛金期間の開始するものから適用する。

津市告示第７４号

平成２１年産の水稲に適用する共済掛金率等を津市農業共済条例第３７条第２項の規定により次のとおり告示する。

平成２１年４月１日

津市長　　松　田　直　久

農作物共済（水稲）共済掛金率等一覧表

農作物共済の共済目的の種類等	農作物共済の種別		法第 107 条第４項の規定による危険段階別		単位当たり共済金額	共済掛金率	共済加入者負担共済掛金率
水稲	法第 106 条第１項第１号に規定する金額を共済金額とする農作物共済	100 分の 30	1	農作物危険段階基準共済掛金設定要領（以下「要領」という。）により算出した平成９年産から平成 20 年産までの水稲の被害率の平均が 10.0%以上の農作物共済加入者	221	2.593	1.296500
			2	要領により算出した平成９年産から平成 20 年産までの水稲の被害率の平均が 1.9%以上 10.0%未満の農作物共済加入者	221	1.255	0.627500
			3	要領により算出した平成９年産から平成 20 年産までの水稲の被害率の平均が 0.5%以上 1.9%未満の農作物共済加入者	221	0.986	0.493000
			4	要領により算出した平成９年産から平成 20 年産までの水稲の被害率の平均が 0.001%以上 0.5%未満の農作物共済加入者	221	0.891	0.445500
			5	要領により算出した平成９年産から平成 20 年産までの水稲の被害率の平均が 0.001%未満の農作物共済加入者	221	0.864	0.432000
				平成 21 年産の水稲以後新たに共済関係の存することとなる者	221	0.933	0.466500
		100 分の 40	1	要領により算出した平成９年産から平成 20 年産までの水稲の被害率の平均が 10.0%以上の農作物共済加入者	221	1.592	0.796000
			2	要領により算出した平成９年産から平成 20 年産までの水稲の被害率の平均が 1.9%以上 10.0%未満の農作物共済加入者	221	0.771	0.385500

			3	要領により算出した平成９年産から平成 20 年産までの水稲の被害率の平均が 0.5%以上 1.9%未満の農作物共済加入者	221	0.606	0.303000
			4	要領により算出した平成９年産から平成 20 年産までの水稲の被害率の平均が 0.001%以上 0.5%未満の農作物共済加入者	221	0.547	0.273500
			5	要領により算出した平成９年産から平成 20 年産までの水稲の被害率の平均が 0.001%未満の農作物共済加入者	221	0.531	0.265500
				平成 21 年産の水稲以後新たに共済関係の存することとなる者	221	0.573	0.286500
		100 分の 50	1	要領により算出した平成９年産から平成 20 年産までの水稲の被害率の平均が 10.0%以上の農作物共済加入者	221	1.023	0.511500
			2	要領により算出した平成９年産から平成 20 年産までの水稲の被害率の平均が1.9%以上10.0%未満の農作物共済加入者	221	0.495	0.247500
			3	要領により算出した平成９年産から平成 20 年産までの水稲の被害率の平均が 0.5%以上 1.9%未満の農作物共済加入者	221	0.389	0.194500
			4	要領により算出した平成９年産から平成 20 年産までの水稲の被害率の平均が 0.001%以上 0.5%未満の農作物共済加入者	221	0.351	0.175500
			5	要領により算出した平成９年産から平成 20 年産までの水稲の被害率の平均が 0.001%未満の農作物共済加入者	221	0.341	0.170500
				平成 21 年産の水稲以後新たに共済関係の存することとなる者	221	0.368	0.184000
	法第 106 条第１項第２号に規定する金額を共済金額とする農作物共済	100 分の 20	1	要領により算出した平成９年産から平成 20 年産までの水稲の被害率の平均が 10.0%以上の農作物共済加入者	221	3.507	1.753500
			2	要領により算出した平成９年産から平成 20 年産までの水稲の被害率の平均が1.9%以上10.0%未満の農作物共済加入者	221	1.698	0.849000
			3	要領により算出した平成９年産から平成 20 年産までの水稲の被害率の平均が 0.5%以上 1.9%未満の農作物共済加入者	221	1.334	0.667000

			4	要領により算出した平成９年産から平成 20 年産までの水稲の被害率の平均が 0.001%以上 0.5%未満の農作物共済加入者	221	1.205	0.602500
			5	要領により算出した平成９年産から平成 20 年産までの水稲の被害率の平均が 0.001%未満の農作物共済加入者	221	1.169	0.584500
				平成 21 年産の水稲以後新たに共済関係の存することとなる者	221	1.262	0.631000
		100 分の 30	1	要領により算出した平成９年産から平成 20 年産までの水稲の被害率の平均が 10.0%以上の農作物共済加入者	221	1.334	0.667000
			2	要領により算出した平成９年産から平成 20 年産までの水稲の被害率の平均が1.9%以上10.0%未満の農作物共済加入者	221	0.646	0.323000
			3	要領により算出した平成９年産から平成 20 年産までの水稲の被害率の平均が 0.5%以上 1.9%未満の農作物共済加入者	221	0.507	0.253500
			4	要領により算出した平成９年産から平成 20 年産までの水稲の被害率の平均が 0.001%以上 0.5%未満の農作物共済加入者	221	0.458	0.229000
			5	要領により算出した平成９年産から平成 20 年産までの水稲の被害率の平均が 0.001%未満の農作物共済加入者	221	0.445	0.222500
				平成 21 年産の水稲以後新たに共済関係の存することとなる者	221	0.480	0.240000
		100 分の 40	1	要領により算出した平成９年産から平成 20 年産までの水稲の被害率の平均が 10.0%以上の農作物共済加入者	221	0.661	0.330500
			2	要領により算出した平成９年産から平成 20 年産までの水稲の被害率の平均が1.9%以上10.0%未満の農作物共済加入者	221	0.320	0.160000
			3	要領により算出した平成９年産から平成 20 年産までの水稲の被害率の平均が 0.5%以上 1.9%未満の農作物共済加入者	221	0.252	0.126000
			4	要領により算出した平成９年産から平成 20 年産までの水稲の被害率の平均が 0.001%以上 0.5%未満の農作物共済加入者	221	0.227	0.113500

			5	要領により算出した平成９年産から平成 20 年産までの水稲の被害率の平均が 0.001%未満の農作物共済加入者	221	0.220	0.110000
				平成21年産の水稲以後新たに共済関係の存することとなる者	221	0.238	0.119000
	法第106条第１項第３号に規定する共済金額を農作物共済の額と	100分の10	1	要領により算出した平成９年産から平成 20 年産までの水稲の被害率の平均が 10.0%以上の農作物共済加入者	221	6.976	3.488000
			2	要領により算出した平成９年産から平成 20 年産までの水稲の被害率の平均が1.9%以上10.0%未満の農作物共済加入者	221	3.376	1.688000
			3	要領により算出した平成９年産から平成 20 年産までの水稲の被害率の平均が 0.5%以上 1.9%未満の農作物共済加入者	221	2.653	1.326500
			4	要領により算出した平成９年産から平成 20 年産までの水稲の被害率の平均が 0.001%以上 0.5%未満の農作物共済加入者	221	2.397	1.198500
			5	要領により算出した平成９年産から平成 20 年産までの水稲の被害率の平均が 0.001%未満の農作物共済加入者	221	2.324	1.162000
				平成 21 年産の水稲以後新たに共済関係の存することとなる者	221	2.510	1.255000
		100分の20	1	要領により算出した平成９年産から平成 20 年産までの水稲の被害率の平均が 10.0%以上の農作物共済加入者	221	2.362	1.181000
			2	要領により算出した平成９年産から平成 20 年産までの水稲の被害率の平均が1.9%以上10.0%未満の農作物共済加入者	221	1.143	0.571500
			3	要領により算出した平成９年産から平成 20 年産までの水稲の被害率の平均が 0.5%以上 1.9%未満の農作物共済加入者	221	0.898	0.449000
			4	要領により算出した平成９年産から平成 20 年産までの水稲の被害率の平均が 0.001%以上 0.5%未満の農作物共済加入者	221	0.812	0.406000
			5	要領により算出した平成９年産から平成 20 年産までの水稲の被害率の平均が 0.001%未満の農作物共済加入者	221	0.787	0.393500

				平成 21 年産の水稲以後新たに共済関係の存することとなる者	221	0.850	0.425000
		100 分の 30	1	要領により算出した平成９年産から平成 20 年産までの水稲の被害率の平均が 10.0%以上の農作物共済加入者	221	0.670	0.335000
			2	要領により算出した平成９年産から平成 20 年産までの水稲の被害率の平均が1.9%以上10.0%未満の農作物共済加入者	221	0.324	0.162000
			3	要領により算出した平成９年産から平成 20 年産までの水稲の被害率の平均が 0.5%以上 1.9%未満の農作物共済加入者	221	0.255	0.127500
			4	要領により算出した平成９年産から平成 20 年産までの水稲の被害率の平均が 0.001%以上 0.5%未満の農作物共済加入者	221	0.230	0.115000
			5	要領により算出した平成９年産から平成 20 年産までの水稲の被害率の平均が 0.001%未満の農作物共済加入者	221	0.223	0.111500
				平成 21 年産の水稲以後新たに共済関係の存することとなる者	221	0.241	0.120500
	法第150条の３の３第１項に規定する金額を共済金額とする農作物共済	100 分の 90	1	要領により算出した平成９年産から平成 20 年産までの水稲の被害率の平均が 10.0%以上の農作物共済加入者	-	7.323	3.661500
			2	要領により算出した平成９年産から平成 20 年産までの水稲の被害率の平均が1.9%以上10.0%未満の農作物共済加入者	-	3.544	1.772000
			3	要領により算出した平成９年産から平成 20 年産までの水稲の被害率の平均が 0.5%以上 1.9%未満の農作物共済加入者	-	2.785	1.392500
			4	要領により算出した平成９年産から平成 20 年産までの水稲の被害率の平均が 0.001%以上から 0.5%未満の農作物共済加入者	-	2.516	1.258000
			5	要領により算出した平成９年産から平成 20 年産までの水稲の被害率の平均が 0.001%未満の農作物共済加入者	-	2.440	1.220000
				平成 21 年産の水稲以後新たに共済関係の存することとなる者	-	2.635	1.317500

		100 分の 80	1	要領により算出した平成９年産から平成 20 年産までの水稲の被害率の平均が 10.0%以上の農作物共済加入者	-	2.479	1.239500
			2	要領により算出した平成９年産から平成 20 年産までの水稲の被害率の平均が1.9%以上10.0%未満の農作物共済加入者	-	1.200	0.600000
			3	要領により算出した平成９年産から平成 20 年産までの水稲の被害率の平均が 0.5%以上 1.9%未満の農作物共済加入者	-	0.943	0.471500
			4	要領により算出した平成９年産から平成 20 年産までの水稲の被害率の平均が 0.001%以上 0.5%未満の農作物共済加入者	-	0.852	0.426000
			5	要領により算出した平成９年産から平成 20 年産までの水稲の被害率の平均が 0.001%未満の農作物共済加入者	-	0.826	0.413000
				平成 21 年産の水稲以後新たに共済関係の存することとなる者	-	0.892	0.446000
		100 分の 70	1	要領により算出した平成９年産から平成 20 年産までの水稲の被害率の平均が 10.0%以上の農作物共済加入者	-	0.703	0.351500
			2	要領により算出した平成９年産から平成 20 年産までの水稲の被害率の平均が1.9%以上10.0%未満の農作物共済加入者	-	0.340	0.170000
			3	要領により算出した平成９年産から平成 20 年産までの水稲の被害率の平均が 0.5%以上 1.9%未満の農作物共済加入者	-	0.267	0.133500
			4	要領により算出した平成９年産から平成 20 年産までの水稲の被害率の平均が 0.001%以上 0.5%未満の農作物共済加入者	-	0.242	0.121000
			5	要領により算出した平成９年産から平成 20 年産までの水稲の被害率の平均が 0.001%未満の農作物共済加入者	-	0.234	0.117000
				平成 21 年産の水稲以後新たに共済関係の存することとなる者	-	0.253	0.126500

津市告示第７５号

平成２１年度から適用する園芸施設共済危険段階基準共済掛金率を津市農業共済条例（平成１８年津市条例第１８５号）第１３２条第２項の規定により次のとおり告示する。

平成２１年４月３日

津市長　松　田　直　久

特定園芸施設の区分	共済目的による種別		危険段階区分	危険指数	危険段階基準共済掛金率（%）
ガラス室Ⅰ類（木造）	特定園芸施設及び附帯施設に係るもの		基準共済掛金率		0.411
	施設内農作物に係るもの	病虫害を事故除外しないもの	基準共済掛金率		1.586
		病虫害を事故除外するもの	基準共済掛金率		1.317
	特定園芸施設撤去費用に係るもの（撤去費用有）		基準共済掛金率		0.151
ガラス室Ⅱ類（鉄骨）	特定園芸施設及び附帯施設に係るもの		基準共済掛金率		0.117
	施設内農作物に係るもの	病虫害を事故除外しないもの	基準共済掛金率		1.511
		病虫害を事故除外するもの	基準共済掛金率		0.715
	特定園芸施設撤去費用に係るもの（撤去費用有）		基準共済掛金率		0.022
プラスチックハウスⅠ類（木竹）	特定園芸施設及び附帯施設に係るもの		基準共済掛金率		4.629
	施設内農作物に係るもの	病虫害を事故除外しないもの	基準共済掛金率		3.822
		病虫害を事故除外するもの	基準共済掛金率		2.222
プラスチックハウスⅡ類（パイプ）	特定園芸施設及び附帯施設に係るもの		1	2.000	6.945
			2	1.144	3.973
			3	1.000	3.473
			基準共済掛金率		3.821

	施設内農作物に係るもの	病虫害を事故除外しないもの	基準共済掛金率		4.224
		病虫害を事故除外するもの	基準共済掛金率		3.635
プラスチックハウスⅢ類（鉄骨下）	特定園芸施設及び附帯施設に係るもの		1	2.000	4.420
			2	1.341	2.964
			3	1.000	2.210
			基準共済掛金率		2.799
	施設内農作物に係るもの	病虫害を事故除外しないもの	基準共済掛金率		7.191
		病虫害を事故除外するもの	基準共済掛金率		6.065
	特定園芸施設撤去費用に係るもの（撤去費用有）		基準共済掛金率		0.762
プラスチックハウスⅣ類甲(鉄骨中・軟)	特定園芸施設及び附帯施設に係るもの		1	2.000	1.951
			2	1.094	1.067
			3	1.000	0.976
			基準共済掛金率		1.150
	施設内農作物に係るもの	病虫害を事故除外しないもの	基準共済掛金率		4.266
		病虫害を事故除外するもの	基準共済掛金率		3.568
	特定園芸施設撤去費用に係るもの（撤去費用有）		基準共済掛金率		0.223
プラスチックハウスⅣ類乙(鉄骨中・硬)	特定園芸施設及び附帯施設に係るもの		基準共済掛金率		0.684
	施設内農作物に係るもの	病虫害を事故除外しないもの	基準共済掛金率		2.245
		病虫害を事故除外するもの	基準共済掛金率		1.469
	特定園芸施設撤去費用に係るもの（撤去費用有）		基準共済掛金率		0.166
プラスチックハウスⅤ類（鉄骨上）	特定園芸施設及び附帯施設に係るもの		基準共済掛金率		0.356
	施設内農作物に係るもの	病虫害を事故除外しないもの	基準共済掛金率		1.544
		病虫害を事故除外するもの	基準共済掛金率		0.865
	特定園芸施設撤去費用に係るもの（撤去費用有）		基準共済掛金率		0.054

プラスチックハウスⅥ類（雨よけ等）	特定園芸施設及び附帯施設に係るもの		基準共済掛金率	8.430
	施設内農作物に係るもの	病虫害を事故除外しないもの	基準共済掛金率	10.791
		病虫害を事故除外するもの	基準共済掛金率	5.715
	特定園芸施設撤去費用に係るもの（撤去費用有）		基準共済掛金率	0.638
プラスチックハウスⅦ類(多目的ネットハウス）	特定園芸施設及び附帯施設に係るもの		基準共済掛金率	6.744
	施設内農作物に係るもの	病虫害を事故除外しないもの	基準共済掛金率	9.059
		病虫害を事故除外するもの	基準共済掛金率	6.273

適用　この危険段階基準共済掛金率は、平成２１年４月１日から適用する。

津市告示第７６号

住民基本台帳法（昭和４２年法律第８１号）第８条及び同法施行令（昭和４２年政令第２９２号）第１２条第１項の規定により、次のとおり住民票を職権で消除したので同条第４項の規定により告示する。

平成２１年４月３日

津市長　松　田　直　久

１　消除した住民票

２　消除した年月日

平成２１年３月３１日

津市告示第７７号

住民基本台帳法（昭和４２年法律第８１号）第８条及び同法施行令（昭和４２年政令第２９２号）第１２条第１項の規定により、次のとおり住民票を職権で消除したので同条第４項の規定により告示する。

平成２１年４月３日

津市長　松　田　直　久

１　消除した住民票

２　消除した年月日

平成２１年　３　月３１日

津市告示第７８号

下記の者の差押書は、住所居所不明のため、送達することができないので、地方税法第２０条の２の規定により公示送達する。

なお、この公示送達に係る関係書類は、津市政策財務部収税課で保管し、送達を受けるべき者から交付の申し出があればいつでも交付する。

平成２１年４月３日

津市長　松　田　直　久

記

送達を受けるべき者の住所	送達を受けるべき者	送達を受けるべき文書
		差押書

注意：地方税法第２０条の２第３項の規定により、公示送達をした日から起算して７日を経過したときに、書類の送達があったものとみなす。

津市告示第７９号

地方自治法（昭和２２年法律第６７号）第２６０条の２第１０項の規定により、平成１７年美杉村告示第９７号で認可した地縁による団体から告示された事項に係る変更の届出があったので同条第１０項の規定により次のとおり告示する。

平成２１年　４月　６日

津市長　松　田　直　久

１　届出者

戸木自治会

三重県津市美杉町下之川３１７２番地

代表者　　中　山　忠　之

２　変更に係る事項

(1)規約の変更

変　更 前	第３７条　地方自治法第２６０条の２第１５項において準用する民法第６８条第１項第３号及び第４号並びに第２項の規定により解散する。
変　更 後	第３７条　地方自治法第２６０条の２０第２号、第３号、第４号及び第５号の規定により解散する。

(2)代表者の氏名及び住所

変　更 前	村田　英治 三重県津市美杉町下之川３２４９番地
変　更 後	中山　忠之 三重県津市美杉町下之川３１７２番地

３　変更の理由及び年月日

平成２０年１２月１日に民法が改正されたため、平成２１年３月１５日の通常総会において改正した。また通常総会において、平成２１年４月１日より新任

津市告示第８０号

地方自治法（昭和２２年法律第６７号）第２６０条の２第１０項の規定により、平成１５年美杉村告示第１２６号で認可した地縁による団体から告示された事項に係る変更の届出があったので同条第１０項の規定により次のとおり告示する。

平成２１年　４月　６日

津市長　松　田　直　久

１　届出者

不動之口自治会

三重県津市美杉町下之川２３３９番地

代表者　　中　川　　保

２　変更に係る事項

(1)規約の変更

変　更 前	第３７条　地方自治法第２６０条の２第１５項において準用する民法第６８条第１項第３号及び第４号並びに第２項の規定により解散する。
変　更 後	第３７条　地方自治法第２６０条の２０第２号、第３号、第４号及び第５号の規定により解散する。

(2)代表者の氏名及び住所

変　更 前	富田　和廣 三重県津市美杉町下之川２３０７番地
変　更 後	中川　保 三重県津市美杉町下之川２３３９番地

３　変更の理由及び年月日

平成２０年１２月１日に民法が改正されたため、平成２１年３月１５日の臨時総会において改正した。また臨時総会において、平成２１年４月１日より新任

津市告示第８１号

道路法（昭和２７年法律第１８０号）第１８条第１項の規定に基づき、次のように道路の区域を変更した。

その関係図面は、津市建設部建設政策課において、告示の日から２週間一般の縦覧に供する。

平成２０年４月６日

津市長　松　田　直　久

１　路線名　　１２３２　　栗真町屋町第３４号線

道路の区域

区域	新旧の別	幅員（m）	延長（m）
津市栗真町屋町字根上り 1749 番 1 地先から 津市栗真町屋町字根上り 524 番 2 地先まで	旧	4.0～13.0	60.0
津市栗真町屋町字根上り 1749 番 1 地先から 津市栗真町屋町字根上り 524 番 2 地先まで	旧	3.2～9.2	50.0
津市栗真町屋町字根上り 1749 番 1 地先から 津市栗真町屋町字根上り 524 番 2 地先まで	新	3.2～9.2	50.0

１　路線名　　１２３４　　栗真町屋町第３５号線

道路の区域

区域	新旧の別	幅員（m）	延長（m）
津市栗真町屋町字東丸之内 1577 番 1 地先から 津市栗真町屋町字東丸之内 1577 番 1 地先から	旧	8.3～11.0	28.1

津市栗真町屋町字東丸之内 1577 番 1 地先から 津市栗真町屋町字東丸之内 1577 番 1 地先から	新	8.3～9.3	28.1

津市告示第８２号

道路法（昭和２７年法律第１８０号）第１８条第２項の規定に基づき、次のように道路の供用を開始した。

その関係図面は、津市建設部建設政策課において、告示の日から２週間一般の縦覧に供する。

平成２１年４月６日

津市長　松　田　直　久

整理番号	路　線　名	供用開始の区間	供用開始年月日
１２３２	栗真町屋町第３４号線	津市栗真町屋町字根上り1749番１地先から	平成21年4月6日
		津市栗真町屋町字根上り524番2地先まで	
１２３４	栗真町屋町第３５号線	津市栗真町屋町字東丸之内1577番１地先から	平成21年4月6日
		津市栗真町屋町字東丸之内1577番１地先まで	

位置図

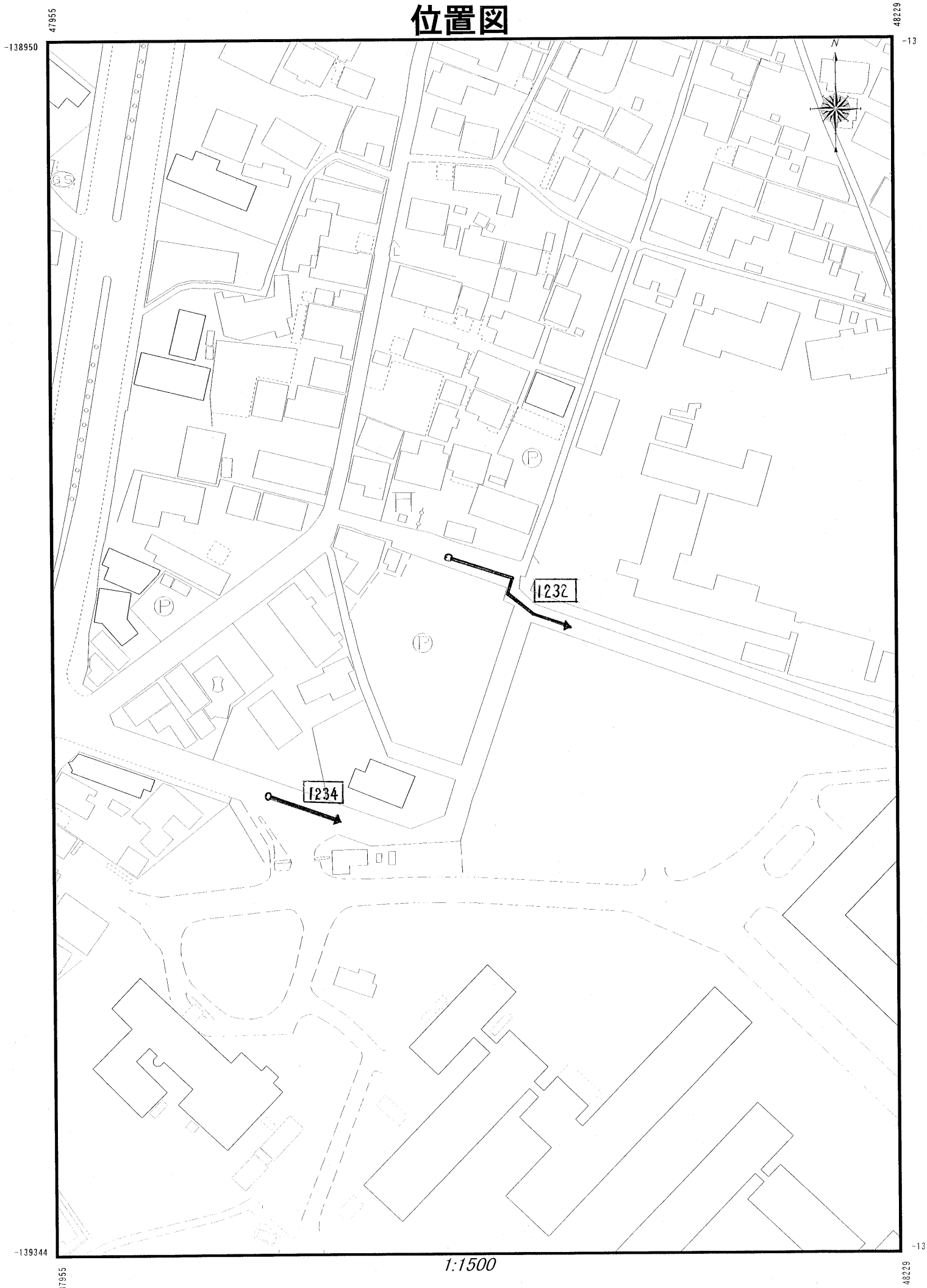

1:1500

栗 真 町 屋 町 第 3 4 号 線

（1 2 3 2）

位置図

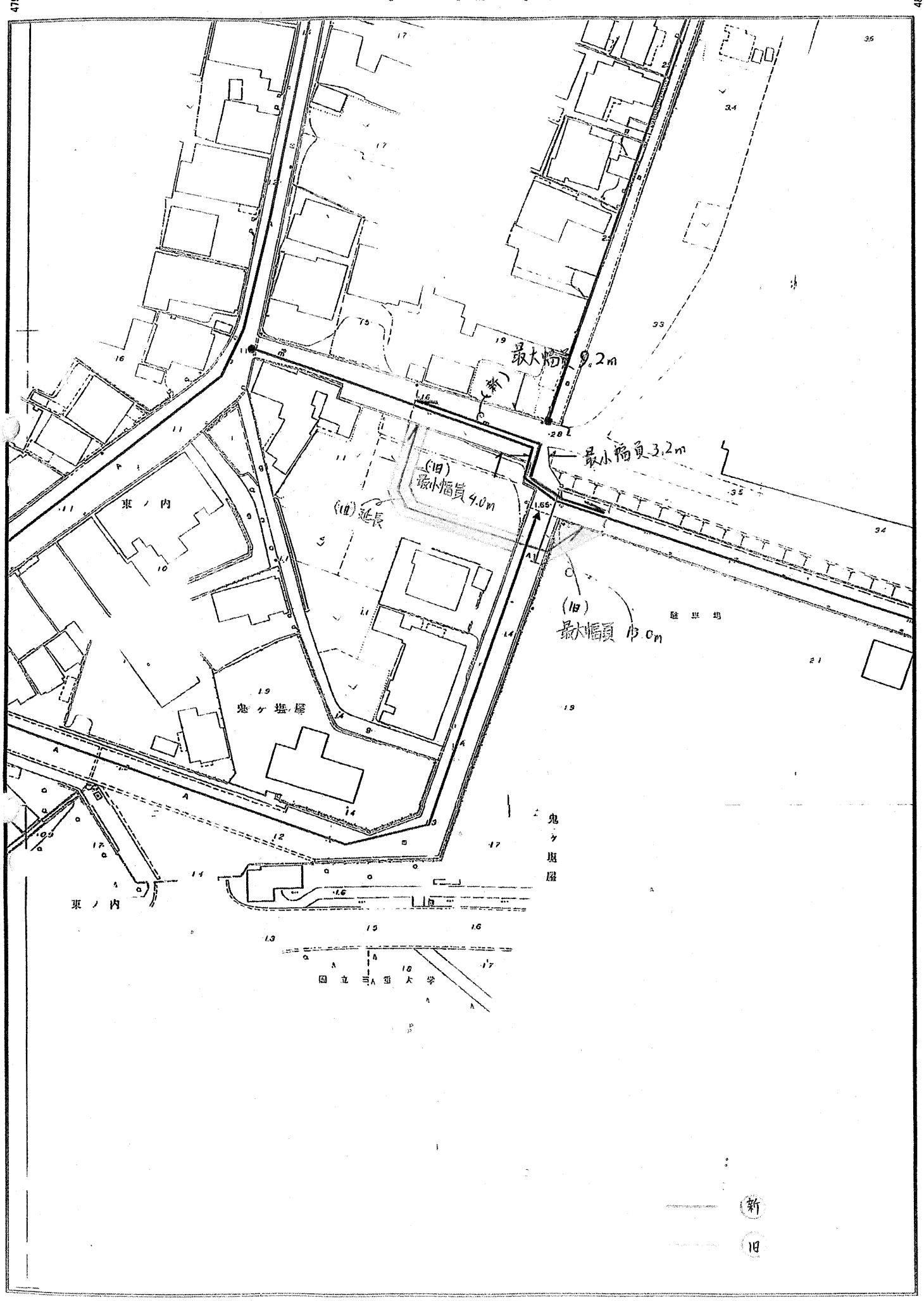
最大幅員 9.2m
最小幅員 3.2m
(旧)
最小幅員 4.0m
(旧)延長
(旧)
最大幅員 13.0m
東ノ内
鬼ヶ塩屋
駐車場
鬼ヶ塩屋
東ノ内
国立三重大学
新
旧

栗 真 町 屋 町 第 3 5 号 線

（1 2 3 4）

位置図

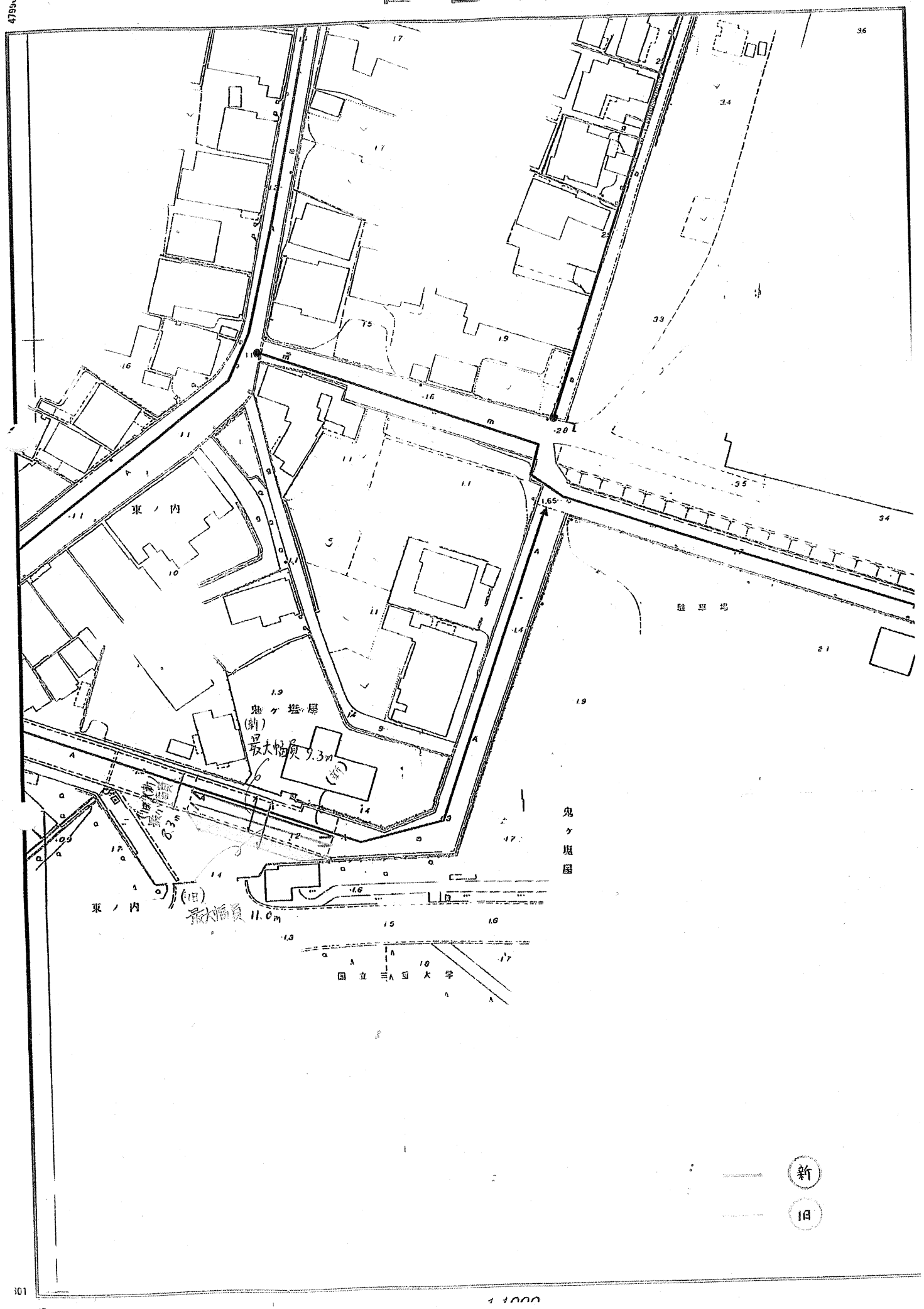

津市告示第８３号

外向前売発売所において、午前７時３０分から午前９時００分（ナイターレース単独場外発売においては、午後０時から午後１時００分）まで、モーターボート競走法第３条第２号に規定する事務を次の者に委託したので、モーターボート競走法施行規則（昭和２６年運輸省令第５９号）第２条第３項の規定により告示する。

平成２１年４月７日

津市長　松　田　直　久

名　　称	所　　在　　地
日本トーター株式会社	東京都港区港南二丁目16番１号

津市告示第８４号

津市犬の登録及び狂犬病予防注射済票の交付手数料徴収事務の一部を次の者に委託したので、地方自治法施行令（昭和２２年政令第１６号）第１５８条第２項の規定により告示する。

平成２１年４年７日

津市長　松　田　直　久

病院名	氏　名	所　　在　　地
千里ケ丘動物病院	岡田 謙吾	津市河芸町東千里５６番地２
椋本動物病院	柴田 勝弘	津市芸濃町椋本２６６２番地１
とよさと動物病院	橋爪 俊裕	津市高野尾町２９９６番地１４５
河村ペットクリニック	河村 泰秀	津市栗真町屋町８０９番地２
白塚口動物病院	西村 和也	津市栗真中山町２６０番地の７
伊東獣医科病院	伊東 定彦	津市大里窪田町１０４５番地
西山獣医科	西山 治生	津市一身田町２１７番地２
津北動物病院	細野 陽介	津市一身田上津部田２０９７番地１
アニー動物病院	森岡 正樹	津市桜橋３丁目４３３番地
ルナ動物病院	赤塚 宗久	津市大谷町１４８番地
イズマ動物病院	出馬 昇	津市渋見町５５４番地３８
こうべ獣医科	山越 健司	津市河辺町２１０番地
関口犬猫病院	関口 弘之	津市三重町津興４３３番地
岡本動物病院	岡本 喜博	津市半田１２０番地４
キタ動物病院	喜多 利夫	津市半田５２７番地２
村上獣医科	村上 吉毅	津市片田志袋町３８４番地１
南ケ丘動物病院	奥田 昌広	津市垂水８８７番地７
佐藤獣医科	佐藤 忠男	津市高茶屋６丁目１番４６号
スピカ動物病院	住吉 宏文	津市高茶屋６丁目１１番６０号
高橋獣医科医院	高橋 松人	津市久居野村町４３０番地３７
白井犬猫病院	白井 茂雄	津市久居新町７６８番地６
はぎの動物病院	萩野 俊之	津市久居射場町１２３番地
ひさい動物クリニック	東郷 周市	津市久居中町５０番地１

すぎもとアニマルクリニック	杉本 貫	津市久居明神町風早２５５２番地
北出動物病院	北出 明人	津市一志町田尻２番地
石田動物病院	石田 正弘	鈴鹿市磯山４丁目５番９号
野口動物病院	野口 猛	松阪市松崎浦町９８番地１
おかはな動物病院	岡鼻 英一	松阪市西肥留町５９番地

津市告示第８５号

下記に係る国民健康保険被保険者証及び国民健康保険高齢受給者証は無効であることを告示する。

平成２１年４月８日

津市長　松　田　直　久

記

国民健康保険被保険者証

記号番号	交付年月日	無効となった日
１２９８０９６	平成２０年１０月１日	平成２１年　３月２３日
８１４９２５７	平成２０年１０月１日	平成２１年　３月１７日
０４３３４４１	平成２０年１０月１日	平成２１年　３月２５日
０８４６９２３	平成２０年１０月１日	平成２１年　３月３１日

国民健康保険高齢受給者証

記号番号	交付年月日	無効となった日
８１４９２５７	平成２０年１０月１日	平成２１年　３月１７日
０８４６９２３	平成２０年１０月１日	平成２１年　３月３１日

津市告示第８６号

地方自治法（昭和２２年法律第６７号）第２６０条の２第１１項の規定により、平成１６年津市告示第１０４号で認可した地縁による団体から告示された事項に係る変更の届出があったので同条第１０項の規定により次のとおり告示する。

平成２１年４月９日

津市長　松　田　直　久

１　届出者

安東町鹿毛自治会

三重県津市安東町１９４６番地

代表者　林　　光　男

２　変更に係る事項

代表者の氏名及び住所

変更前	松　岡　廷　泰 三重県津市安東町１９２３番地
変更後	林　　光　男 三重県津市安東町１７９６番地２

３　変更の理由及び年月日

地縁による団体の代表者が、平成２１年３月８日の定期総会において新任されたため。

津市告示第８７号

地方自治法（昭和２２年法律第６７号）第２６０条の２第１１項の規定により、平成１４年津市告示第２２９号で認可した地縁による団体から告示された事項に係る変更の届出があったので同条第１０項の規定により次のとおり告示する。

平成２１年４月９日

津市長　松　田　直　久

１　届出者

納所町自治会

三重県津市納所町８６２番地

代表者　村　田　與　秋

２　変更に係る事項

代表者の氏名及び住所

変更前	稲　垣　　進 三重県津市納所町９６８番地
変更後	村　田　與　秋 三重県津市納所町８７６番地

３　変更の理由及び年月日

地縁による団体の代表者が、平成２１年３月１日の定期総会において新任されたため。

津市告示第８８号

地方自治法（昭和２２年法律第６７号）第２６０条の２第１１項の規定により、平成７年津市告示第４号で認可した地縁による団体から告示された事項に係る変更の届出があったので同条第１０項の規定により次のとおり告示する。

平成２１年４月９日

津市長　松　田　直　久

１　届出者

藤枝町自治会

三重県津市藤枝町８２番地

代表者　五　島　善　之

２　変更に係る事項

代表者の氏名及び住所

変更前	大　橋　　稔 三重県津市藤枝町５６番地
変更後	五　島　善　之 三重県津市藤枝町５９番地

３　変更の理由及び年月日

地縁による団体の代表者が、平成２１年３月２２日の定期総会において新任され、平成２１年４月１日から就任することとなったため。

津市告示第８９号

地方自治法（昭和２２年法律第６７号）第２６０条の２第１１項の規定により、平成６年津市告示第１５号で認可した地縁による団体から告示された事項に係る変更の届出があったので同条第１０項の規定により次のとおり告示する。

平成２１年４月９日

津市長　松　田　直　久

１　届出者

垂水町自治会

三重県津市垂水１１１０番地の１

代表者　奥　田　隆　郎

２　変更に係る事項

代表者の氏名及び住所

変更前	市　川　　朗 三重県津市垂水１０３４番地
変更後	奥　田　隆　郎 三重県津市垂水１０７７番地

３　変更の理由及び年月日

地縁による団体の代表者が、平成２１年３月２２日の定期総会において新任され、平成２１年４月１日から就任することとなったため。

津市告示第９０号

地方自治法（昭和２２年法律第６７号）第２６０条の２第１１項の規定により、平成６年一志町告示第１９号で認可した地縁による団体から告示された事項に係る変更の届出があったので同条第１０項の規定により次のとおり告示する。

平成２１年４月１０日

津市長　松　田　直　久

１　届出者

遠河自治会

三重県津市一志町波瀬３６１１番地１

代表者　中　川　保　弘

２　変更に係る事項

代表者の氏名及び住所

変更前	豊　田　盛　人 三重県津市一志町波瀬３５７７番地
変更後	中　川　保　弘 三重県津市一志町波瀬３６１１番地１

３　変更年月日

平成２１年４月１日

４　変更の理由

地縁による団体の代表者が、平成２１年３月１５日の定期総会において新任されたため

津市告示第９１号

地方自治法（昭和２２年法律第６７号）第２６０条の２第１１項の規定により、平成１５年一志町告示第１３号で認可した地縁による団体から告示された事項に係る変更の届出があったので同条第１０項の規定により次のとおり告示する。

平成２１年４月１０日

津市長　松　田　直　久

１　届出者

中村自治会

三重県津市一志町波瀬２０７１番地

代表者　平　田　佳　一

２　変更に係る事項

代表者の氏名及び住所

変更前	近　藤　　明 三重県津市一志町波瀬２０４７番地
変更後	平　田　佳　一 三重県津市一志町波瀬２０７１番地

３　変更年月日

平成２１年４月１日

４　変更の理由

地縁による団体の代表者が、平成２１年３月２９日の定期総会において新任されたため

津市告示第９２号

地方自治法施行令（昭和２２年政令第１６号）第１５８条の２第１項の規定に基づき、市税の収納に関する事務の一部を次のとおり委託したので同条第６項の規定により告示する。

平成２１年４月１４日

津市長　松　田　直　久

１　市税の収納に関する事務の一部を委託した者

所在地	法人名称
東京都千代田区二番町 8 番地 8	株式会社　セブン－イレブン・ジャパン
東京都豊島区東池袋三丁目 1 番 1 号	株式会社　ファミリーマート
東京都千代田区岩本町三丁目 1 番 1 号	株式会社　デイリーヤマザキ
広島県広島市安佐北区大字久地 665 番地の 1	株式会社　ポプラ
北海道札幌市中央区南九条西五丁目 421 番地	株式会社　セイコーマート
東京都品川区大崎一丁目 11 番 2 号	株式会社　ローソン
愛知県稲沢市天池五反田町 1 番地	株式会社　サークルＫサンクス
東京都千代田区神田錦町一丁目 1 番地	ミニストップ　株式会社
東京都港区六本木一丁目 8 番 7 号	株式会社　エーエム・ピーエム・ジャパン
茨城県土浦市小松二丁目 13 番 1 号	株式会社　ココストア　イースト
神奈川県横浜市中区日本大通 17 番地	株式会社　スリーエフ
群馬県前橋市亀里町 900 番地	株式会社　セーブオン
愛知県名古屋市中区栄一丁目 7 番 34 号	株式会社　ココストア
東京都中央区日本橋一丁目 1 番 1 号	国分グローサーズチェーン　株式会社
東京都港区港南一丁目 8 番 27 号	株式会社　しんきん情報サービス
東京都千代田区鍛冶町一丁目 8 番 3 号	地銀ネットワークサービス　株式会社
三重県津市羽所町 375 番地	百五コンピュータソフト　株式会社

２　委託期間

平成２１年４月１日から平成２２年３月３１日まで

津市告示第９３号

　美杉コミュニティバスの使用料の徴収事務の一部を次の者に委託したので、地方自治法施行令（昭和２２年政令第１６号）第１５８条第２項の規定により告示する。

　　平成２１年４月１４日

津市長　松　田　直　久

名　　称	所　　在　　地
三重交通株式会社	津市中央１番１号

津市告示第９４号

　津市美杉コミュニティバスの使用料の徴収事務の一部を次の者に委託したので、地方自治法施行令（昭和２２年政令第１６号）第１５８条第２項の規定により告示する。

　　平成２１年４月１４日

津市長　松　田　直　久

名　　称	所　　在　　地
美杉タクシー　代表者　藤田輝夫	津市美杉町八知３８６９の２

津市告示第９５号

美里コミュニティバスの使用料の徴収事務の一部を次の者に委託したので、地方自治法施行令（昭和２２年政令第１６号）第１５８条第２項の規定により告示する。

平成２１年４月１５日

津市長　松　田　直　久

名　　称	所　　在　　地
三重交通株式会社	津市中央１番１号

津市告示第９６号

白山町コミュニティバスの使用料の徴収事務の一部を次の者に委託したので、地方自治法施行令（昭和２２年政令第１６号）第１５８条第２項の規定により告示する。

平成２１年４月１５日

津市長　松　田　直　久

名　　称	所　　在　　地
三重交通株式会社	津市中央１番１号

津市公告第４２号

次のとおり条件付一般競争入札を執行するので、津市契約規則（平成１８年津市規則第４０号。以下「規則」という。）第４条の規定により公告します。

平成２１年４月１日

津市長　松　田　直　久

１　入札に付する事項

⑴　工事名　　平成２１年度下建都補第１号
　　栗真町屋都市下水路（第二雨水幹線）築造工事

⑵　工事場所　津市栗真町屋町地内

⑶　工事概要　泥水推進工　　３２０ｍ
　　（管径２，６００ｍｍ鉄筋コンクリート管）
　　刃口推進工　　２ｍ
　　（管径２，６００ｍｍ鉄筋コンクリート管）

⑷　工期　　本契約の締結の日から２５０日間

⑸　予定価格　３６４，５１６，０００円（税抜き）

２　入札参加者に必要な資格

本件工事の条件付一般競争入札に参加できる者は、次の各号のいずれにも該当する者とする。

⑴　地方自治法施行令（昭和２２年政令第１６号）第１６７条の４の規定に該当しないこと。

⑵　津市建設工事等条件付一般競争入札実施要領　（平成１８年１月１日施行。以下「要領」という。）第４条第１項に掲げる要件を備えていること。

⑶　要領第４条第２項各号の一に該当しないこと。

⑷　本市の区域内に本店又は支店若しくは営業所等（建設工事の請負契約を締結する権限を有する者が常駐している事務所をいう。）を有すること。

⑸　建設業法（昭和２４年法律第１００号）第３条に規定する特定建設業の許可（土木一式工事業）を受けていること。

⑹　津市競争入札参加資格者名簿において土木一式工事を希望業種として登載されていること。

⑺　本市の区域内に本店を有する者にあっては土木一式工事に係る格付区分がＡ１で、それ以外の者にあっては審査基準日が平成１８年１０月１日か

ら平成１９年９月３０日までの経営規模等評価結果通知書・総合評定値通知書に記載の土木一式工事の総合評定値について、１２００点以上であること。

⑻　本件工事に土木一式工事の監理技術者を専任で配置できること（入札参加申請時において他の工事等との重複をしていないこと。）。

⑼　本件工事のうち推進工事の施工時において元請業者の推進工事技士を専任で配置できること。

⑽　過去１０年間（平成１１年度以降）に受注した推進工事のうち本市の区域内に本店を有する者にあっては管径８００ミリメートル以上、それ以外の者にあっては管径２，２００ミリメートル以上の工事の元請としての施工実績（共同企業体による工事の場合は、代表者に限る。）を有すること。

３　入札参加申込書等の配付

⑴　配付期間　平成２１年４月１日（水）から１０日（金）まで

⑵　配付場所　津市総務部調達契約課工事契約担当（059-229-3122）又は津市ホームページ「入札情報」からダウンロード

４　入札参加資格の確認等

⑴　本件工事の条件付一般競争入札に参加を希望する者は、入札参加申込書等を提出し、入札参加資格の確認を受けなければならない。

ア　提出期間　平成２１年４月１日（水）から１０日（金）まで

イ　提出場所　津市総務部調達契約課工事契約担当（059-229-3122）

ウ　提出方法　持参によるものとし、郵送によるものは受け付けない。

⑵　提出書類

ア　津市条件付一般競争入札参加申込書

イ　土木一式工事業に係る特定建設業の許可証の写し

ウ　審査基準日が平成１８年１０月１日から平成１９年９月３０日までの経営規模等評価結果通知書・総合評定値通知書の写し

エ　配置予定監理技術者（３か月雇用関係が継続していること。）に係る監理技術者資格者証の写し（平成１６年３月１日以降に交付されたものについては、監理技術者講習修了証の写しも添付のこと。）

オ　推進工事の工事現場に係る配置予定技術者の資格を有するもの（推進工事技士登録証）の写し及び当該配置予定技術者との雇用関係が確認できるものの写し

カ　上記２⑽に規定する施工実績を証する書類（工種、工期、請負金額、

工事内容等）

キ　施工計画書

⑶　入札参加資格の審査結果については、文書により通知する。

5　設計図書等の閲覧等

⑴　閲覧

ア　閲覧期間　平成２１年４月１日（水）から５月７日（木）まで

イ　閲覧場所　津市総務部調達契約課工事契約担当、津市建設部津北工事事務所及び津市建設部津南工事事務所

⑵　購入

ア　購入期間　上記⑴アに同じ

イ　購入場所　津市一志町井関９６－１
創作工房ネオ（059-293-6100）

6　入札方法

入札方法は、郵便による入札とし、入札書及び積算内訳書（指定様式に限る。）並びに設計図書購入の領収書の写し等を指定された封筒に封入の上、一般書留・簡易書留のいずれかの方法で郵送するものとし、持参は認めない。

⑴　入札書の郵送期間
適格通知書受領の日から平成２１年５月７日（木）まで

⑵　入札書の郵送提出先
〒514-8799　郵便事業（株）津支店留　津市役所調達契約課宛

7　開札の日時及び場所

⑴　日時　平成２１年５月１１日（月）午後１時３０分から

⑵　場所　津市本庁舎７階入札室

8　入札保証金

入札の際に入札価格の１００分の３以上の入札保証金を納付しなければならない。ただし、規則第１５条第１項各号のいずれかに該当するときは、免除する。

9　契約保証金

契約の締結の際に契約金額の１００分の１０以上の契約保証金を納付しなければならない。ただし、規則第２７条第１項に規定する有価証券等又は金融機関等若しくは保証事業会社との保証委託契約の保証証書を提供することにより、契約保証金の納付に代えることができる。

また、規則第２８条第１項第１号に規定する履行保証保険契約に係る保険

証券又は同項第２号に規定する工事履行保証契約に係る保証証券を提出することにより、契約保証金の納付を免除することができる。

１０　開札の立会い

開札に当たり、資格を有すると認められた者の中から立会人３者を選定し、該当者に連絡する。

１１　入札の無効

要領第１５条各号のいずれかに該当する入札は、無効とする。

１２　最低制限価格

規則第１２条の規定に基づき、最低制限価格を設ける。

１３　その他の注意事項

⑴　入札書は、指定した封筒に入れ、封印し、開札日時、工事件名、入札者の住所（所在地）、商号（名称）、代表者氏名を記入、押印すること。

⑵　前金払　有

⑶　部分払　無

⑷　落札決定に当たっては、入札書に記載された金額に当該金額の１００分の５に相当する額を加算した金額（当該金額に１円未満の端数があるときは、その端数金額を切り捨てた金額）をもって落札価格とするので、入札者は、消費税及び地方消費税に係る課税事業者であるか免税事業者であるかを問わず、見積もった契約希望金額の１０５分の１００に相当する金額を入札書に記載すること。

⑸　この契約の締結については、議会の議決を要するものであるため、落札後速やかに仮契約を締結し、当該議決を経た後直ちに本契約とする。

⑹　この入札に係る費用は、すべて入札参加者の負担とする。

⑺　談合情報、天災その他やむを得ない事由により入札を行うことができないときは、入札を延期又は中止することがある。

津市公告第４３号

都市公園法（昭和３１年法律第７９号）第２条の２に基づき、都市公園を設置したので、次のとおり公告し、その関係図書を縦覧に供します。

平成２１年４月１日

津市長　松　田　直　久

１　都市公園の名称、位置及び区域並びに供用開始の期日

都市公園の名称	位　　置	区域	供用開始の期日
上津部田中公園	津市一身田上津部田３０９０番５６	別図のとおり	平成２１年４月１日
上浜四丁目北公園	津市上浜町四丁目２７番３２２	別図のとおり	平成２１年４月１日
上浜四丁目西公園	津市上浜町四丁目２７番２０７	別図のとおり	平成２１年４月１日
上浜五丁目南公園	津市上浜町五丁目１番８４	別図のとおり	平成２１年４月１日
南が丘サザンカ公園	津市南が丘一丁目２４番２２	別図のとおり	平成２１年４月１日
ひえばら公園	津市半田１５３６番５	別図のとおり	平成２１年４月１日
戸木北さくら公園	津市戸木町３７５０番地１	別図のとおり	平成２１年４月１日
豊津第２公園	津市河芸町中別保２３６１番３４	別図のとおり	平成２１年４月１日
杜の街あさあけ公園	津市河芸町杜の街１丁目２９番１	別図のとおり	平成２１年４月１日
杜の街緑道	津市河芸町杜の街１丁目３４番２	別図のとおり	平成２１年４月１日
西千歳団地公園	津市垂水２９２７番地１５２	別図のとおり	平成２１年４月１日

２　関係図書の縦覧場所

津市建設部建設維持課

ひえばら公園

供用開始区域

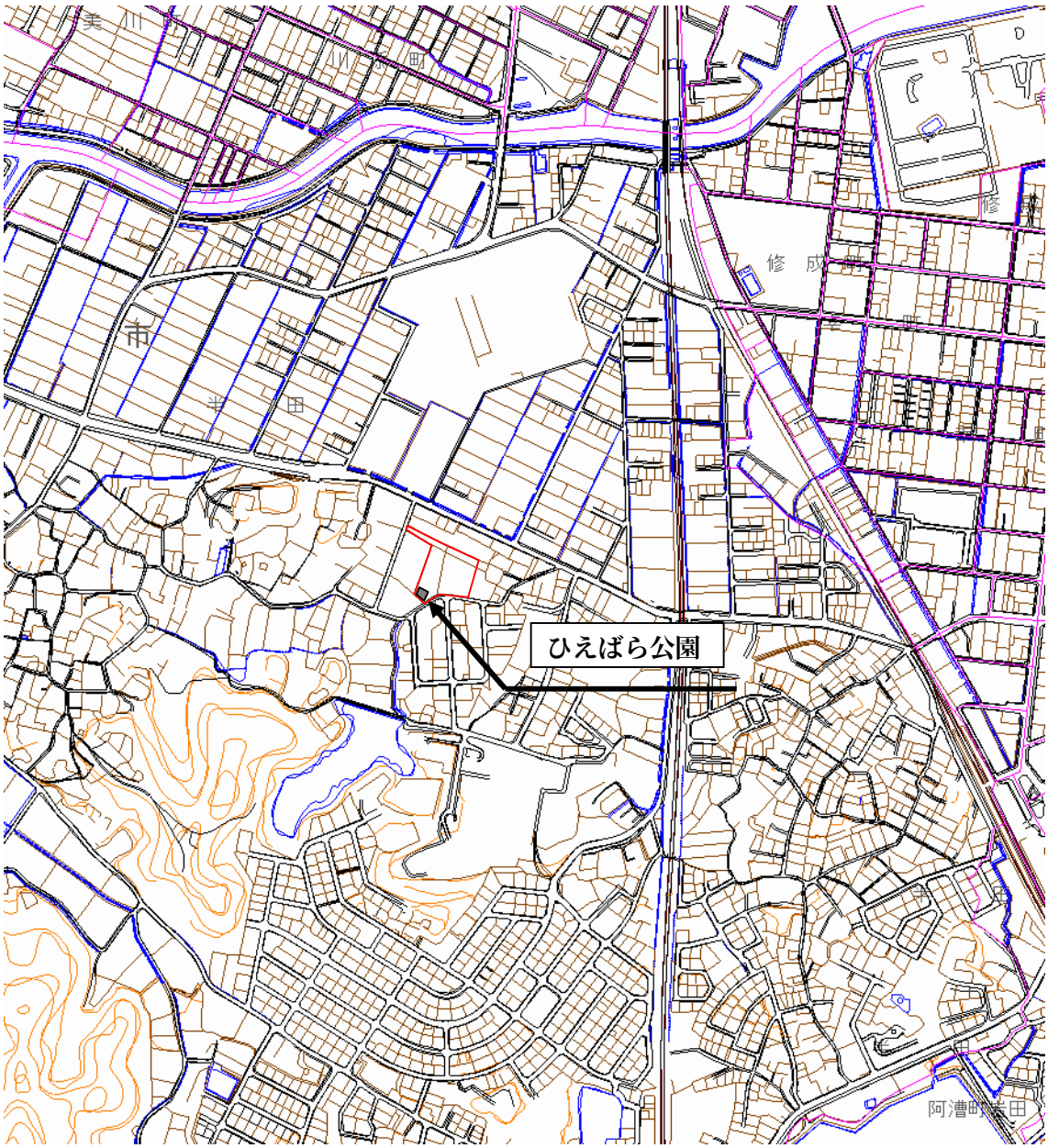

上津部田中公園

供用開始区域

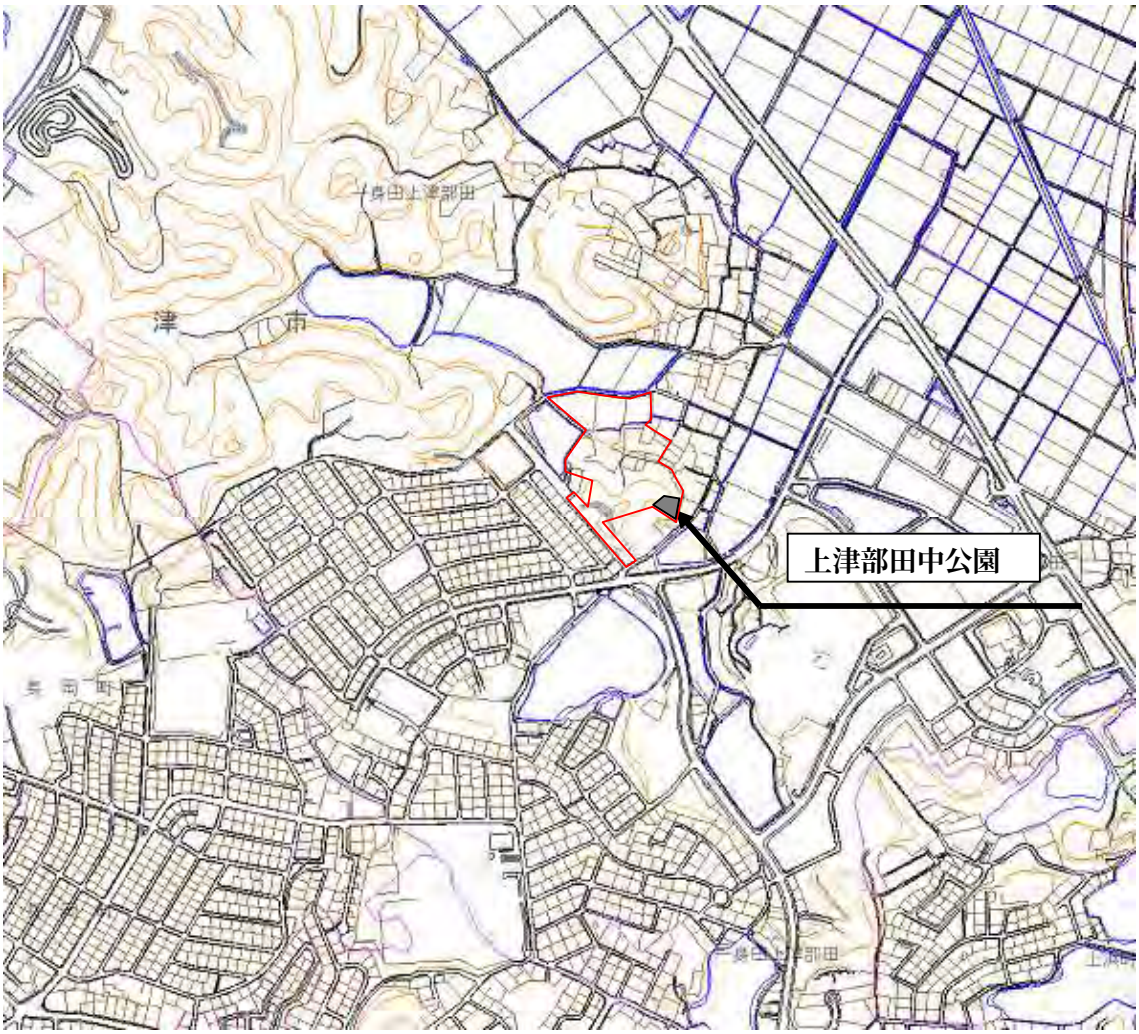

上浜五丁目南公園

供用開始区域

上浜四丁目西公園

供用開始区域

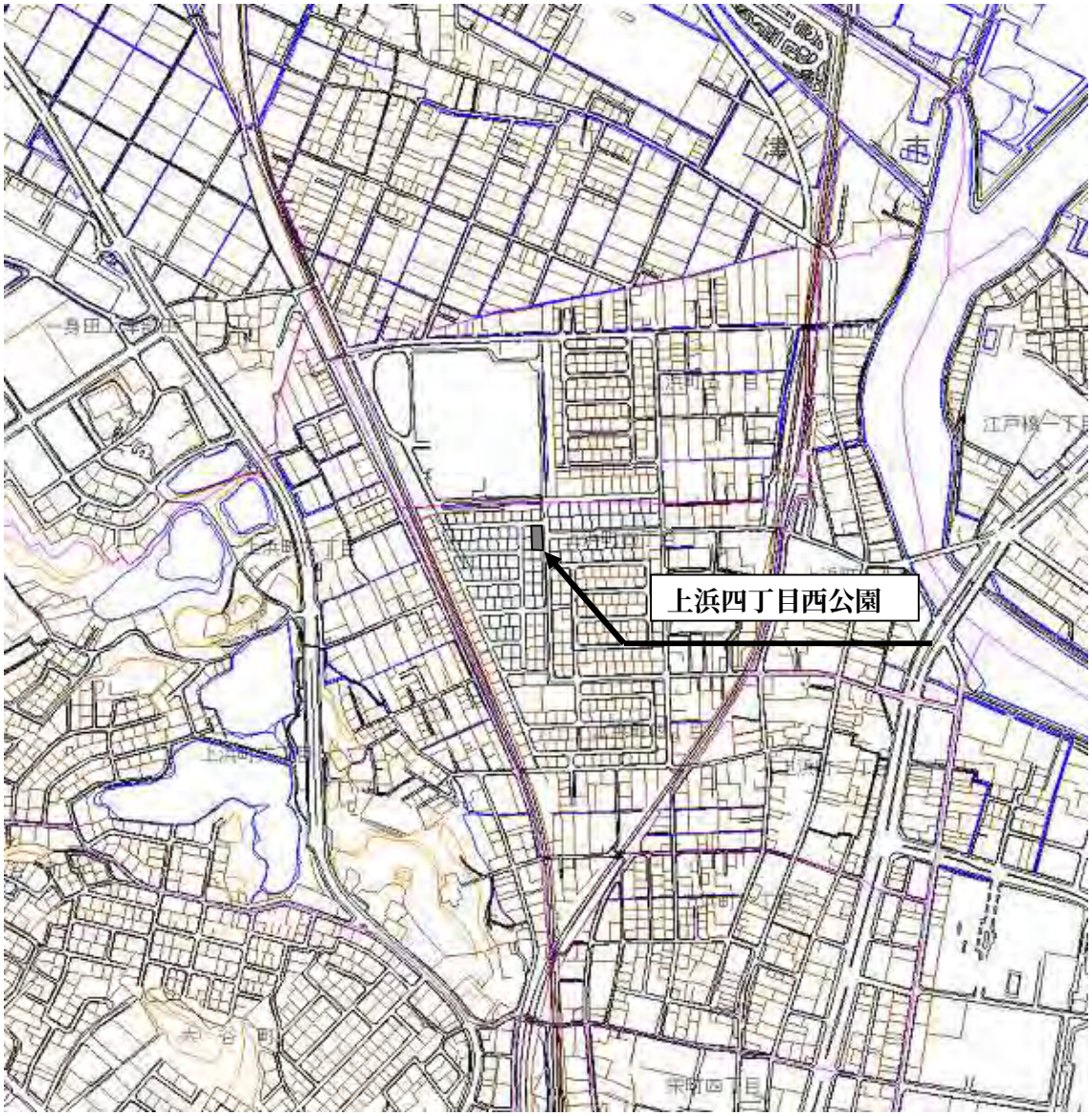

南が丘サザンカ公園

供用開始区域

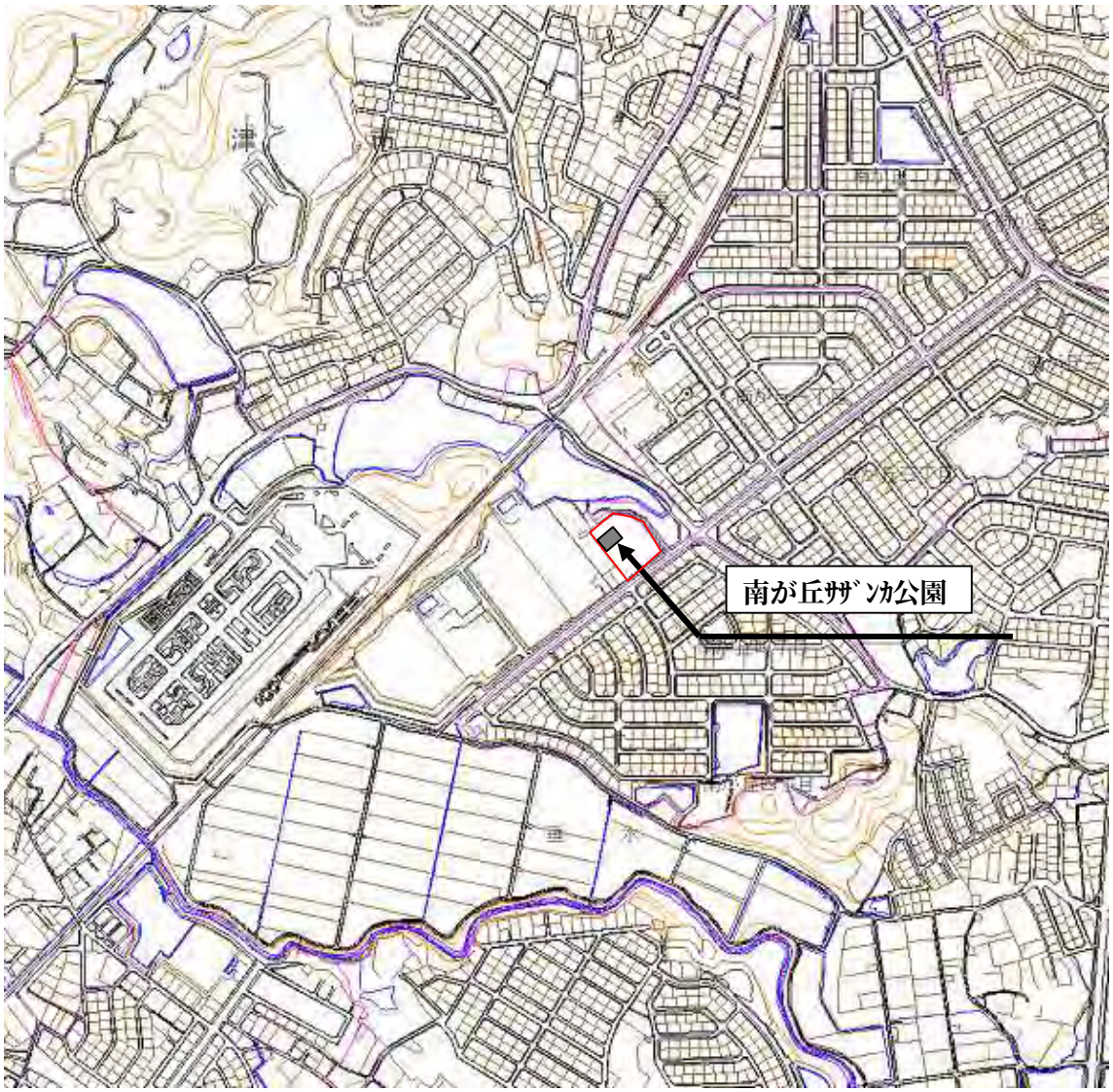

戸木北さくら公園

供用開始区域

西千歳団地公園

供用開始区域

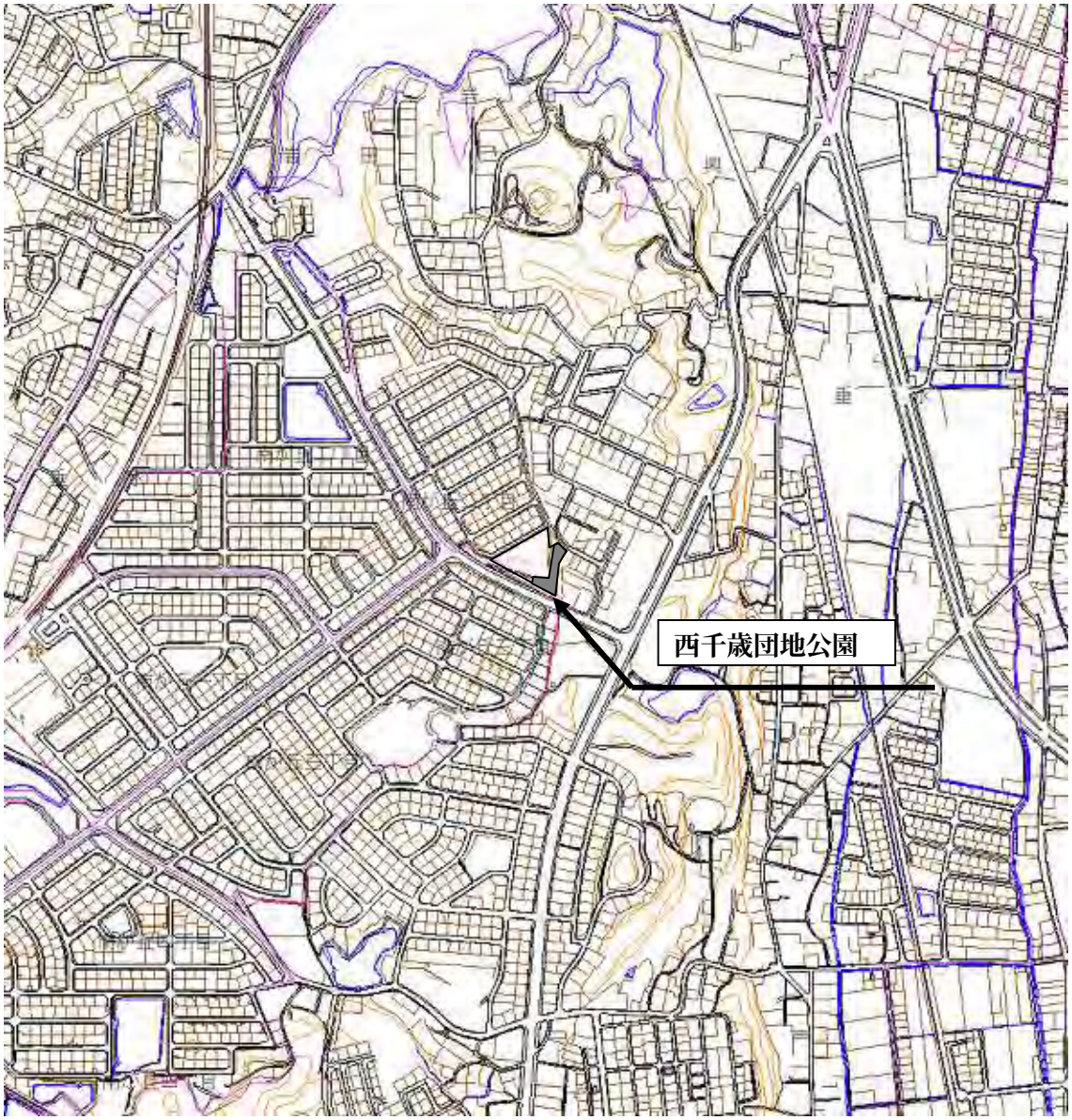

上浜四丁目北公園

供用開始区域

杜の街あさあけ公園・杜の街緑道

供用開始区域

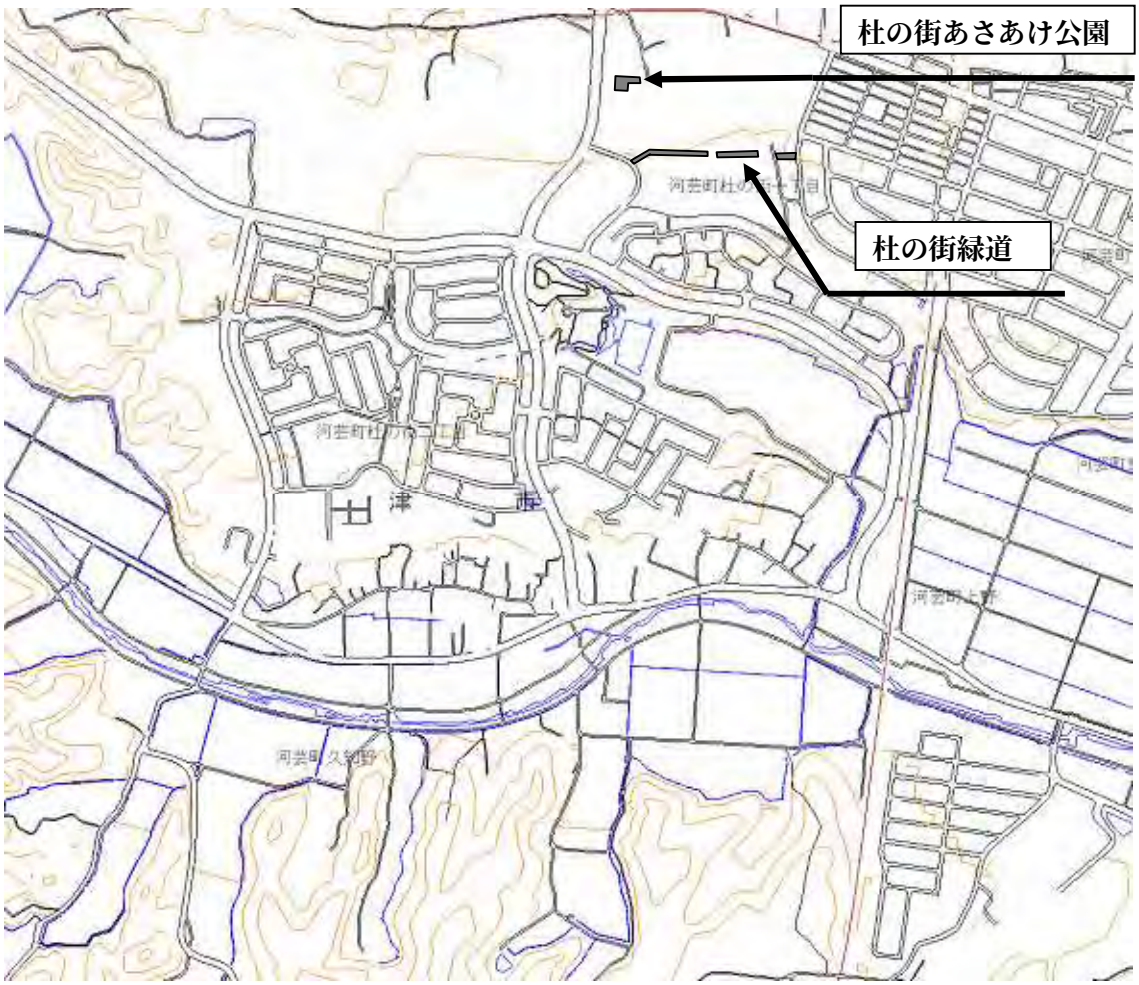

豊津第２公園

供用開始区域

津市公告第４４号

津市が執行する建設工事等に係る事後審査型条件付一般競争入札（以下「事後審査型入札」という。）に関する必要な事項について、地方自治法施行令（昭和２２年政令第１６号）第１６７条の６第１項及び津市契約規則（平成１８年津市規則第４０号。以下「規則」という。）第４条の規定により、次のとおり公告します。

なお、この公告は事後審査型入札を執行するに当たっての共通事項を示すものであり、個々の入札に付する事項及び入札参加資格等については、別に公告します。

平成２１年４月６日

津市長　松　田　直　久

事後審査型条件付一般競争入札共通事項

１　入札参加者に必要な資格要件

事後審査型入札に参加できる建設業者等は、次に掲げる要件を備えている者でなければならない。

⑴　地方自治法施行令第１６７条の４の規定に該当しないこと。

⑵　建設業法（昭和２４年法律第１００号）第３条第１項の許可（建設コンサルタント等にあっては、それぞれの業務に関し法令の定めるところによる登録）及び同法第２７条の２３第１項に規定する経営事項審査（建設コンサルタント等にあっては、市長が別に定める審査）を受けており、かつ、その審査の基準日の前日までに営業年数が１年以上あること。

⑶　津市競争入札参加資格者名簿に登載されていること。

⑷　当該対象工事等の業種に応じた技術者を有していること。

⑸　個別の案件ごとの公告（以下「個別公告」という。）から入札時までの期間において、本市から指名停止等を受けていないこと。

⑹　手形交換所により取引停止処分を受ける等経営状態が著しく不健全でないこと。

⑺　会社更生法（平成１４年法律第１５４号）に基づく更生手続開始を申し立てた者若しくは決定を受けた者（本市から再認定を受けた者を除く。）又は民事再生法（平成１１年法律第２２５号）に基づく再生手続開始を申し立てた者若しくは決定を受けた者（本市から再認定を受けた者を除く。）

でないこと。

⑻　建設業法その他の法令、規則等に違反していないこと。

⑼　個別公告において示す参加資格要件を満たしていること。

⑽　その他市長が事後審査型入札に係る参加業者として不適当であると認める者でないこと。

２　設計書及び設計図書の閲覧等

建設工事等に係る設計書及び設計図書については、個別公告で示す期間、総務部調達契約課並びに津北工事事務所及び津南工事事務所（以下「総務部調達契約課等」という。）において閲覧に供するほか、当該公告で示す販売店において有償で頒布する。

３　入札参加方法等

⑴　事後審査型入札においては、入札参加のために事前に申請手続を行うことを要せず、この共通事項及び個別公告において示す参加に係る資格要件を満たす者は、当該公告において示す入札書提出期限までに入札書を提出することにより入札参加できるものとする。

⑵　入札方法は郵便による入札とし、入札書及び積算内訳書（指定様式に限る。）を指定された封筒に封入の上、一般書留又は簡易書留のいずれかの方法で郵送するものとし、調達契約課への持参は認めない。

⑶　封筒は、市が配布する郵便入札専用の指定封筒等を使用すること。

⑷　個別公告で示した入札書提出期限までに郵便事業株式会社津支店必着とする。

⑸　宛先

〒５１４－８７９９

郵便事業株式会社津支店留　津市役所　調達契約課　宛

⑹　入札回数は、１回とする。

４　入札書

⑴　指定様式の入札書に、入札日（開札日）、入札者の住所（所在地）・商号（名称）・代表者氏名・印、入札金額、工事名、工事場所及び落札可能件数を記入すること。

⑵　落札決定に当たっては、入札書に記載された金額に当該金額の１００分の５に相当する額を加算した金額（当該金額に１円未満の端数があるときは、その端数金額を切り捨てた金額）をもって落札価格とするので、入札者は消費税及び地方消費税に係る課税事業者であるか免税事業者であるか

を問わず、見積もった契約希望金額の１０５分の１００に相当する金額を入札書に記載すること。

⑶　入札書は、指定した封筒等に入れ、開札日時、件名、差出人名を記入の上、３箇所の封印をすること。

5　積算内訳書

⑴　入札書の入札金額に対応した積算内訳書を必ず提出すること。

⑵　積算内訳書の合計金額は、必ず入札書の入札金額と同額とすること。

⑶　積算内訳書は、入札書を提出（郵送）する際に必ず同封すること。

⑷　積算内訳書の審査を行った結果、不明な点があるときは、さらに詳しい積算明細書等の資料提出及び積算根拠の説明を求めることがある。

6　開札の立会い

開札の立会人を、入札参加者の中から選定する。ただし、選定された立会人が立ち会わないときは、入札事務に関係のない職員に立ち会わせ、開札することができる。

7　開札及び落札候補者の決定

⑴　開札は、個別公告において示す日時及び場所において行うものとする。

⑵　開札の結果、予定価格の範囲内で最低制限価格以上の価格をもって入札した者のうち、最低価格で入札した者を落札候補者とし、当該落札候補者の入札参加資格の審査のため落札決定を保留し、開札を終了するものとする。

⑶　⑵の落札候補者となるべき者が複数ある場合は、開札立会人によるくじ引きにより、当該複数入札者の落札候補順位を決定する。

8　無効の入札

次の各号のいずれかに該当する入札は、無効とする。

⑴　競争入札に参加する資格のない者が入札をしたとき。

⑵　入札者が同一事項の入札に対し２以上の入札をしたとき。

⑶　入札者又はその代理人が他人の入札の代理をしたとき。

⑷　入札に際して連合等の不正行為があったとき。

⑸　入札者の記名押印のないとき。

⑹　入札金額を訂正しているとき。

⑺　入札書の記載事項が確認できないとき。

⑻　入札保証金の納付がないとき、又は額が不足するとき。

⑼　開札前において入札参加資格要件を満たさないことが明らかな者が入札

をしたとき。

⑽　入札書に指定された事項が記載されていないとき。

⑾　指定された郵送方法以外の方法で入札書を郵送したとき。

⑿　入札書が提出期限を過ぎて到着したとき。

⒀　本市が配布する郵便入札専用の指定封筒等以外の封筒で入札書を郵送したとき。

⒁　指定封筒等に指定された事項が記載されていないとき。

⒂　指定封筒等に記載された件名と同封された入札書の件名が異なるとき。

⒃　積算内訳書が同封されていないとき。

⒄　入札書に記載された金額と積算内訳書に記載された金額が異なるとき。

⒅　落札候補者となった件数が落札可能件数に達した以後に当該落札候補者が入札をしたとき。

⒆　開札後に入札参加資格の審査を行った結果、入札参加資格要件を満たさないことが分かったとき。

⒇　その他あらかじめ指示した事項に違反したとき。

９　入札参加資格確認資料の提出

落札候補者となった者は、事後審査型条件付一般競争入札参加資格確認申請書（以下「確認申請書」という。）及び次に掲げる確認資料を調達契約課へ提出するものとする。

⑴　建設工事の場合

ア　建設業許可証明書等の写し（支店等業者にあっては、支店等が対象業種の建設業許可を有することを証明する書類）

イ　配置予定の主任（監理）技術者及び現場代理人等との雇用関係を確認するための書類（雇用保険、社会保険被保険者証等の写し）

ウ　配置予定の主任（監理）技術者の資格者証の写し（実務経験の場合は、実務経験経歴書）

エ　専任技術者証明書の写し（建設業許可申請時に必要な営業所の専任技術者調書の写し）

オ　同種工事の施工実績届出書

カ　設計図書を購入した際の領収書の写し又は積算内訳書交付済証（総務部調達契約課等が発行したもの）

キ　その他入札参加資格を確認するために個別公告で示した資料

⑵　建設コンサルタント等の場合

ア　建設コンサルタント等に係る登録を証明する書類

イ　直近決算における現況報告書（副本）の写し

ウ　配置予定技術者との雇用関係を確認するための書類（雇用保険、社会保険被保険者証等の写し）

エ　配置予定技術者の資格証の写し等

オ　同種業務の履行実績届出書

カ　設計図書を購入した際の領収書の写し又は積算内訳書交付済証（総務部調達契約課等が発行したもの）

キ　その他入札参加資格を確認するために個別公告で示した資料

⑶　落札候補者は、提出を求められた日の翌日から起算して２日以内に確認申請書及び確認資料を提出しなければならない。

⑷　落札候補者が提出期限内に確認申請書及び確認資料を提出しない場合、当該落札候補者は入札参加資格要件を満たしていないものとみなす。

１０　落札者の決定

⑴　落札候補者から提出された確認申請書及び確認資料を審査した結果、入札参加資格要件を満たしていることを確認したときは、当該落札候補者を落札者と決定する。

⑵　⑴の審査の結果、落札候補者が入札参加資格要件を満たしていないことを確認したときは、当該落札候補者のした入札を無効とし、次に低い価格をもって入札した者を新たに落札候補者とし、適格者が現れるまで順次審査を行うものとし、その過程において、同価格の入札をした者が複数ある場合は、別に指定する日時及び場所においてくじ引きを行い、落札候補者の順位を決定する。この場合において、くじ引きを代理人が行う場合は、委任状を提出しなければならない。

⑶　入札参加資格要件の審査の結果、落札候補者が入札参加資格要件を満たしていないことを確認したときは、事後審査型条件付一般競争入札参加資格審査結果通知書により通知するものとする。

⑷　⑶の通知を受けた者は、通知を受けた日の翌日から起算して２日以内に書面により決定理由について説明を求めることができる。

⑸　⑷の説明を求められたときは、説明を求められた日の翌日から起算して４日以内に回答書により回答するものとする。

１１　入札保証金

入札の際に入札価格の１００分の３以上の入札保証金を納付しなければな

らない。ただし、規則第１５条第１項各号のいずれかに該当する場合及びあらかじめ個別公告においてその必要がないと認めた場合は、この限りでない。

１２　契約保証金

⑴　契約の締結の際に契約金額の１００分の１０以上の契約保証金を納付しなければならない。ただし、規則第２７条第１項に規定する有価証券等又は金融機関等若しくは保証事業会社との保証委託契約の保証証書を提供することにより、契約保証金の納付に代えることができる。

⑵　津市建設工事執行規則（平成１８年津市規則第４１号）第１２条の規定に該当する場合は、契約保証金を免除する。

１３　予定価格

予定価格は、個別公告において明らかにする。

１４　最低制限価格

最低制限価格の設定については、個別公告において明らかにする。

１５　入札の中止等

⑴　事後審査型入札への参加に係る業者等が不正の利益を得るために連合し、又は不穏な行動をなす等公正な入札の執行を確保することができないと認めるときは、当該事後審査型入札を延期、中止等の措置をとることがある。

⑵　天災その他やむを得ない事由により入札（開札）を行うことができないと認めるときは、入札（開札）を中止することがある。

⑶　入札の中止等に至った場合においても、見積りに係る費用、郵送に係る費用その他入札に係る一切の費用は補償しない。

１６　期限の特例

この共通事項において示す期限については、津市の休日を定める条例（平成１８年津市条例第１４号）第３条の規定を準用する。

津市公告第４５号

建設工事等に係る事後審査型条件付一般競争入札を執行するので、地方自治法施行令（昭和２２年政令第１６号）第１６７条の６第１項及び津市契約規則（平成１８年津市規則第４０号）第４条の規定により、次のとおり公告します。

平成２１年４月６日

津市長　松　田　直　久

記

別紙のとおり

事後審査型条件付一般競争入札

421040601

公告日	平成21年4月6日	業務担当課	営繕課
業務名	平成２１年度営農水一総補第１－６号 津市榊原農民研修所及び津市川合文化会館耐震診断調査業務委託		
業務場所	津市　榊原町及び一志町八太　地内		
業務概要	耐震診断調査業務　一式 津市榊原農民研修所 鉄筋コンクリート造　2階　延床面積402m2 津市川合文化会館 鉄筋コンクリート造　2階　延床面積369m2		
期間	契約締結の日から　平成21年8月3日　まで		
発注業種	建築関係コンサルタント		

参加資格に関する事項	登録要件	業種	建築関係コンサルタント	部門	建築一般
		建築士法（昭和25年法律第202号）第23条第１項の規定による登録を受けていること			
	所在地要件	市内本店			
	当該部門における営業収入金額要件				
	同種業務実績要件				
	技術者要件	主任技術者	一級建築士（本市発注業務における専任配置）		
	その他要件	平成２０年度格付区分等業者一覧（建築一般）に登載されていること			

設計図書の閲覧	閲覧期間	本公告の日から　平成21年4月10日　まで
	閲覧場所	調達契約課・津北工事事務所・津南工事事務所
設計図書の購入	購入期間	本公告の日から　平成21年4月10日　まで
	販売店	創作工房ネオ　津市一志町井関９６－１　TEL059-293-6100
入札方法等	入札方法	郵便入札（一般書留・簡易書留に限る）
	提出期限	平成21年4月10日　必着
	郵送先	〒514-8799　郵便事業（株）津支店 留　津市役所　調達契約課 宛

開札日時及び場所	平成21年4月15日　午前9時00分 津市役所（本庁舎）７階　入札室
予定価格	1,305,000　円　（税抜き）
最低制限価格	有
入札保証金	免除
契約保証金	免除
前金払	有
部分払	無
その他	・本公告に定める事項以外については、事後審査型条件付一般競争入札共通事項のとおりとする。 ※本市発注業務とは調達契約課又は水道局発注業務で、担当課執行分を除く。

事後審査型条件付一般競争入札

421040602

公告日	平成21年4月6日	業務担当課	営繕課
業務名	平成２１年度営北農水補第１－３号 津北工事事務所及び津市安濃農民研修センター耐震診断調査業務委託		
業務場所	津市　安濃町川西　地内		
業務概要	耐震診断調査業務　一式 津北工事事務所 鉄筋コンクリート造　2階　延床面積1，001m2 津市安濃農民研修センター 鉄筋コンクリート造　2階　延床面積502m2		
期間	契約締結の日から　平成21年8月3日　まで		
発注業種	建築関係コンサルタント		

参加資格に関する事項	登録要件	業種	建築関係コンサルタント	部門	建築一般
		建築士法（昭和25年法律第202号）第23条第１項の規定による登録を受けていること			
	所在地要件	市内本店			
	当該部門における営業収入金額要件				
	同種業務実績要件				
	技術者要件	主任技術者	一級建築士（本市発注業務における専任配置）		
	その他要件	平成２０年度格付区分等業者一覧（建築一般）に登載されていること			
設計図書の閲覧	閲覧期間	本公告の日から　平成21年4月10日　まで			
	閲覧場所	調達契約課・津北工事事務所・津南工事事務所			
設計図書の購入	購入期間	本公告の日から　平成21年4月10日　まで			
	販売店	創作工房ネオ　津市一志町井関９６－１　TEL059-293-6100			
入札方法等	入札方法	郵便入札（一般書留・簡易書留に限る）			
	提出期限	平成21年4月10日　必着			
	郵送先	〒514-8799　郵便事業（株）津支店 留　津市役所　調達契約課 宛			

開札日時及び場所	平成21年4月15日　午前9時10分 津市役所（本庁舎）７階　入札室
予定価格	1,556,000　円　（税抜き）
最低制限価格	有
入札保証金	免除
契約保証金	免除
前金払	有
部分払	無
その他	・本公告に定める事項以外については、事後審査型条件付一般競争入札共通事項のとおりとする。 ※本市発注業務とは調達契約課又は水道局発注業務で、担当課執行分を除く。

事後審査型条件付一般競争入札

421040603

公告日	平成21年4月6日	業務担当課	営繕課
業務名	平成２１年度営久総補第１－４号 津市久居市民会館及び久居分庁舎耐震診断調査業務委託		
業務場所	津市　久居元町及び久居東鷹跡町　地内		
業務概要	耐震診断調査業務　一式 津市久居市民会館 鉄筋コンクリート造　3階　延床面積2，520m2 久居分庁舎 鉄筋コンクリート造　2階　延床面積462m2		
期間	契約締結の日から　平成21年8月3日　まで		
発注業種	建築関係コンサルタント		

参加資格に関する事項	登録要件	業種	建築関係コンサルタント	部門	建築一般
		建築士法（昭和25年法律第202号）第23条第１項の規定による登録を受けていること			
	所在地要件	市内本店			
	当該部門における営業収入金額要件				
	同種業務実績要件				
	技術者要件	主任技術者	一級建築士（本市発注業務における専任配置）		
	その他要件	平成２０年度格付区分等業者一覧（建築一般）に登載されていること			
設計図書の閲覧	閲覧期間	本公告の日から　平成21年4月10日　まで			
	閲覧場所	調達契約課・津北工事事務所・津南工事事務所			
設計図書の購入	購入期間	本公告の日から　平成21年4月10日　まで			
	販売店	創作工房ネオ　津市一志町井関９６－１　TEL059-293-6100			
入札方法等	入札方法	郵便入札（一般書留・簡易書留に限る）			
	提出期限	平成21年4月10日　必着			
	郵送先	〒514-8799　郵便事業（株）津支店 留　津市役所　調達契約課 宛			

開札日時及び場所	平成21年4月15日　午前9時20分 津市役所（本庁舎）７階　入札室
予定価格	1,608,000　円　（税抜き）
最低制限価格	有
入札保証金	免除
契約保証金	免除
前金払	有
部分払	無
その他	・本公告に定める事項以外については、事後審査型条件付一般競争入札共通事項のとおりとする。 ※本市発注業務とは調達契約課又は水道局発注業務で、担当課執行分を除く。

事後審査型条件付一般競争入札

421040604

公告日	平成21年4月6日	業務担当課	営繕課
業務名	平成２１年度営杉総補第１－５号 津市竹原地域住民センターほか２施設耐震診断調査業務委託		
業務場所	津市　美杉町竹原ほか２町　　地内		
業務概要	耐震診断調査業務　一式 津市竹原地域住民センター　鉄筋コンクリート造　2階　延床面積1,633m2 津市八幡生活改善センター　鉄骨造　1階　延床面積199m2 津市伊勢地多目的集会所　鉄骨造　1階　延床面積307m2		
期間	契約締結の日から　平成21年8月17日　まで		
発注業種	建築関係コンサルタント		

参加資格に関する事項	登録要件	業種	建築関係コンサルタント　部門　建築一般
		建築士法（昭和25年法律第202号）第23条第１項の規定による登録を受けていること	
	所在地要件	市内本店	
	当該部門における営業収入金額要件		
	同種業務実績要件		
	技術者要件	主任技術者	一級建築士（本市発注業務における専任配置）
	その他要件	平成２０年度格付区分等業者一覧（建築一般）に登載されていること	
設計図書の閲覧	閲覧期間	本公告の日から　平成21年4月10日　まで	
	閲覧場所	調達契約課・津北工事事務所・津南工事事務所	
設計図書の購入	購入期間	本公告の日から　平成21年4月10日　まで	
	販売店	創作工房ネオ　津市一志町井関９６－１　TEL059-293-6100	
入札方法等	入札方法	郵便入札（一般書留・簡易書留に限る）	
	提出期限	平成21年4月10日　必着	
	郵送先	〒514-8799　郵便事業（株）津支店 留　津市役所　調達契約課 宛	

開札日時及び場所	平成21年4月15日　午前9時30分 津市役所（本庁舎）７階　入札室
予定価格	2,032,000　円　（税抜き）
最低制限価格	有
入札保証金	免除
契約保証金	免除
前金払	有
部分払	無
その他	・本公告に定める事項以外については、事後審査型条件付一般競争入札共通事項のとおりとする。 ※本市発注業務とは調達契約課又は水道局発注業務で、担当課執行分を除く。

事後審査型条件付一般競争入札

421040605

公告日	平成21年4月6日	業務担当課	営繕課
業務名	平成２１年度営芸産補第１－２号 津市錫杖湖水荘耐震補強計画業務委託		
業務場所	津市　芸濃町河内　　地内		
業務概要	耐震補強計画業務　一式 鉄筋コンクリート造　3階　延床面積860m2		
期間	契約締結の日から　平成21年7月27日　まで		
発注業種	建築関係コンサルタント		

参加資格に関する事項	登録要件	業種	建築関係コンサルタント　部門　建築一般
		建築士法（昭和25年法律第202号）第23条第１項の規定による登録を受けていること	
	所在地要件	市内本店	
	当該部門における営業収入金額要件		
	同種業務実績要件		
	技術者要件	主任技術者	一級建築士（本市発注業務における専任配置）
	その他要件	平成２０年度格付区分等業者一覧（建築一般）に登載されていること	

設計図書の閲覧	閲覧期間	本公告の日から　平成21年4月10日　まで
	閲覧場所	調達契約課・津北工事事務所・津南工事事務所
設計図書の購入	購入期間	本公告の日から　平成21年4月10日　まで
	販売店	創作工房ネオ　津市一志町井関９６－１　TEL059-293-6100
入札方法等	入札方法	郵便入札（一般書留・簡易書留に限る）
	提出期限	平成21年4月10日　必着
	郵送先	〒514-8799　郵便事業（株）津支店 留　津市役所　調達契約課 宛

開札日時及び場所	平成21年4月15日　午前9時40分 津市役所（本庁舎）７階　入札室
予定価格	1,077,000　円　（税抜き）
最低制限価格	有
入札保証金	免除
契約保証金	免除
前金払	無
部分払	無
その他	・本公告に定める事項以外については、事後審査型条件付一般競争入札共通事項のとおりとする。 ※本市発注業務とは調達契約課又は水道局発注業務で、担当課執行分を除く。

事後審査型条件付一般競争入札

421040606

公告日	平成21年4月6日	業務担当課	営繕課
業務名	平成２１年度営生学補第１－１号 津市香良洲歴史資料館耐震補強計画業務委託		
業務場所	津市　香良洲町　　地内		
業務概要	耐震補強計画業務　一式 鉄筋コンクリート造　3階　延床面積622m2		
期間	契約締結の日から　平成21年7月27日　まで		
発注業種	建築関係コンサルタント		

参加資格に関する事項	登録要件	業種	建築関係コンサルタント　部門　建築一般
		建築士法（昭和25年法律第202号）第23条第１項の規定による登録を受けていること	
	所在地要件	市内本店	
	当該部門における営業収入金額要件		
	同種業務実績要件		
	技術者要件	主任技術者	一級建築士（本市発注業務における専任配置）
	その他要件	平成２０年度格付区分等業者一覧（建築一般）に登載されていること	

設計図書の閲覧	閲覧期間	本公告の日から　平成21年4月10日　まで
	閲覧場所	調達契約課・津北工事事務所・津南工事事務所
設計図書の購入	購入期間	本公告の日から　平成21年4月10日　まで
	販売店	創作工房ネオ　津市一志町井関９６－１　TEL059-293-6100
入札方法等	入札方法	郵便入札（一般書留・簡易書留に限る）
	提出期限	平成21年4月10日　必着
	郵送先	〒514-8799　郵便事業（株）津支店 留　津市役所　調達契約課 宛

開札日時及び場所	平成21年4月15日　午前9時50分 津市役所（本庁舎）７階　入札室
予定価格	1,218,000　円　（税抜き）
最低制限価格	有
入札保証金	免除
契約保証金	免除
前金払	無
部分払	無
その他	・本公告に定める事項以外については、事後審査型条件付一般競争入札共通事項のとおりとする。 ※本市発注業務とは調達契約課又は水道局発注業務で、担当課執行分を除く。

事後審査型条件付一般競争入札

421040607

公告日	平成21年4月6日	業務担当課	営繕課
業務名	平成２１年度営住補第１－９号 津市市営西城山５号館及び６号館アパート耐震補強計画業務委託		
業務場所	津市　城山三丁目　地内		
業務概要	耐震補強計画業務　一式 津市市営西城山5号館アパート 鉄筋コンクリート造　4階　延床面積1，390m2 津市市営西城山6号館アパート 鉄筋コンクリート造　4階　延床面積1，390m2		
期間	契約締結の日から　平成21年8月10日　まで		
発注業種	建築関係コンサルタント		

参加資格に関する事項	登録要件	業種	建築関係コンサルタント　部門　建築一般
		建築士法（昭和25年法律第202号）第23条第１項の規定による登録を受けていること	
	所在地要件	市内本店	
	当該部門における営業収入金額要件		
	同種業務実績要件		
	技術者要件	主任技術者	一級建築士（本市発注業務における専任配置）
	その他要件	平成２０年度格付区分等業者一覧（建築一般）に登載されていること	

設計図書の閲覧	閲覧期間	本公告の日から　平成21年4月10日　まで
	閲覧場所	調達契約課・津北工事事務所・津南工事事務所
設計図書の購入	購入期間	本公告の日から　平成21年4月10日　まで
	販売店	創作工房ネオ　津市一志町井関９６－１　TEL059-293-6100
入札方法等	入札方法	郵便入札（一般書留・簡易書留に限る）
	提出期限	平成21年4月10日　必着
	郵送先	〒514-8799　郵便事業（株）津支店 留　津市役所　調達契約課 宛

開札日時及び場所	平成21年4月15日　午前１０時００分 津市役所（本庁舎）７階　入札室
予定価格	2,108,000　円　（税抜き）
最低制限価格	有
入札保証金	免除
契約保証金	免除
前金払	有
部分払	無
その他	・本公告に定める事項以外については、事後審査型条件付一般競争入札共通事項のとおりとする。 ※本市発注業務とは調達契約課又は水道局発注業務で、担当課執行分を除く。

事後審査型条件付一般競争入札

421040608

公告日	平成21年4月6日	業務担当課	営繕課
業務名	平成２１年度営生学第１－１０号 育生地区放課後児童クラブほか４クラブ新築工事に伴う設計業務委託		
業務場所	津市　下弁財町津興ほか４町　地内		
業務概要	設計業務　一式 基本設計、実施設計 育生地区放課後児童クラブ　一身田地区放課後児童クラブ 藤水地区放課後児童クラブ　西が丘地区放課後児童クラブ 南立誠地区放課後児童クラブ		
期間	契約締結の日から　平成21年9月28日　まで		
発注業種	建築関係コンサルタント		

参加資格に関する事項	登録要件	業種	建築関係コンサルタント	部門	建築一般
		建築士法（昭和25年法律第202号）第23条第１項の規定による登録を受けていること			
	所在地要件	市内本店			
	当該部門における営業収入金額要件				
	同種業務実績要件				
	技術者要件	主任技術者	二級建築士又は一級建築士（本市発注業務における専任配置）		
	その他要件	平成２０年度格付区分等業者一覧（建築一般）に登載されていること			
設計図書の閲覧	閲覧期間	本公告の日から　平成21年4月10日　まで			
	閲覧場所	調達契約課・津北工事事務所・津南工事事務所			
設計図書の購入	購入期間	本公告の日から　平成21年4月10日　まで			
	販売店	創作工房ネオ　津市一志町井関９６－１　TEL059-293-6100			
入札方法等	入札方法	郵便入札（一般書留・簡易書留に限る）			
	提出期限	平成21年4月10日　必着			
	郵送先	〒514-8799　郵便事業（株）津支店 留　津市役所　調達契約課 宛			

開札日時及び場所	平成21年4月15日　午前１０時１０分 津市役所（本庁舎）７階　入札室
予定価格	4,670,000　円　（税抜き）
最低制限価格	有
入札保証金	免除
契約保証金	免除
前金払	有
部分払	無
その他	・本公告に定める事項以外については、事後審査型条件付一般競争入札共通事項のとおりとする。 ※本市発注業務とは調達契約課又は水道局発注業務で、担当課執行分を除く。

事後審査型条件付一般競争入札

421040609

公告日	平成21年4月6日	工事担当課	営繕課
工事名	平成２１年度営消総第１号 津市北消防署天井改修工事		
工事場所	津市　栗真中山町　地内		
工事概要	津市北消防署 玄関ホール 吹付石綿（ヒル石）撤去　一式 天井改修　一式		
工期	契約締結の日から　平成21年7月13日　まで		
発注業種	建築一式		
参加資格に関する事項	建設業許可	特定・一般	
	所在地要件	市内本店	
	格付要件	あり	
	地域・格付要件	【ﾌﾞﾛｯｸ】津･香良洲	【地区】津･香良洲　【格付】C
		【ﾌﾞﾛｯｸ】	【地区】　【格付】
		【ﾌﾞﾛｯｸ】	【地区】　【格付】
		【ﾌﾞﾛｯｸ】	【地区】　【格付】
	同種工事実績要件	工事種別	
	技術者要件	主任(監理)技術者	同業種の技術者（実務経験）以上の者（本市発注工事における専任配置）
		現場代理人	常駐配置（主任技術者と兼務可）
	その他要件		
設計図書の閲覧	閲覧期間	本公告の日から　平成21年4月10日　まで	
	閲覧場所	調達契約課・津北工事事務所・津南工事事務所	
設計図書の購入	購入期間	本公告の日から　平成21年4月10日　まで	
	販売店	創作工房ネオ　津市一志町井関９６－１　TEL059-293-6100	
入札方法等	入札方法	郵便入札（一般書留・簡易書留に限る）	
	提出期限	平成21年4月10日　必着	
	郵送先	〒514-8799　郵便事業（株）津支店 留　津市役所　調達契約課 宛	
開札日時及び場所	平成21年4月15日　午前１０時３０分 津市役所（本庁舎）７階　入札室		
予定価格	2,046,000　円　（税抜き）		
最低制限価格	有		
入札保証金	免除		
契約保証金	免除		
前金払	有		
部分払	無		
その他	・本公告に定める事項以外については、事後審査型条件付一般競争入札共通事項のとおりとする。 ※本市発注工事とは調達契約課又は水道局発注工事で、担当課執行分を除く。		

事後審査型条件付一般競争入札

421040610

公告日	平成21年4月6日	工事担当課	営繕課
工事名	平成２１年度営教総第４号 津市立高茶屋小学校普通教室棟天井改修工事		
工事場所	津市　高茶屋三丁目　地内		
工事概要	津市立高茶屋小学校普通教室棟 階段室 吹付石綿(ヒル石)撤去　一式 塗装　一式		
工期	契約締結の日から　平成21年7月13日　まで		
発注業種	建築一式		
参加資格に関する事項	建設業許可	特定・一般	
	所在地要件	市内本店	
	格付要件	あり	
	地域・格付要件	【ﾌﾞﾛｯｸ】津･香良洲	【地区】津･香良洲　【格付】C
		【ﾌﾞﾛｯｸ】	【地区】　【格付】
		【ﾌﾞﾛｯｸ】	【地区】　【格付】
		【ﾌﾞﾛｯｸ】	【地区】　【格付】
	同種工事実績要件	工事種別	
	技術者要件	主任(監理)技術者	同業種の技術者(実務経験)以上の者(本市発注工事における専任配置)
		現場代理人	常駐配置（主任技術者と兼務可）
	その他要件		
設計図書の閲覧	閲覧期間	本公告の日から　平成21年4月10日　まで	
	閲覧場所	調達契約課・津北工事事務所・津南工事事務所	
設計図書の購入	購入期間	本公告の日から　平成21年4月10日　まで	
	販売店	創作工房ネオ　津市一志町井関９６－１　TEL059-293-6100	
入札方法等	入札方法	郵便入札（一般書留・簡易書留に限る）	
	提出期限	平成21年4月10日　必着	
	郵送先	〒514-8799　郵便事業（株）津支店 留　津市役所　調達契約課 宛	
開札日時及び場所	平成21年4月15日　午前１０時４５分 津市役所（本庁舎）７階　入札室		
予定価格	2,856,000　円　（税抜き）		
最低制限価格	有		
入札保証金	免除		
契約保証金	免除		
前金払	有		
部分払	無		
その他	・本公告に定める事項以外については、事後審査型条件付一般競争入札共通事項のとおりとする。 ※本市発注工事とは調達契約課又は水道局発注工事で、担当課執行分を除く。		

事後審査型条件付一般競争入札

421040611

公告日	平成21年4月6日	工事担当課	津南工事事務所
工事名	平成２０年度南道維第３５号 雲出長常町及び雲出本郷町地内道路修繕工事（その２）		
工事場所	津市　雲出長常町及び雲出本郷町　地内		
工事概要	1号工事箇所 側溝工(U型300)　89.7m アスファルト舗装工　139m2 2号工事箇所 アスファルト舗装工　316m2		
工期	契約締結の日から　平成21年7月3日　まで		
発注業種	土木一式		
参加資格に関する事項	建設業許可	特定・一般	
	所在地要件	市内本店	
	格付要件	あり	
	地域・格付要件	【ﾌﾞﾛｯｸ】津･香良洲	【地区】津･香良洲　【格付】D
		【ﾌﾞﾛｯｸ】	【地区】　【格付】
		【ﾌﾞﾛｯｸ】	【地区】　【格付】
		【ﾌﾞﾛｯｸ】	【地区】　【格付】
	同種工事実績要件	工事種別	
	技術者要件	主任(監理)技術者	同業種の技術者（実務経験）以上の者（本市発注工事における専任配置）
		現場代理人	常駐配置（主任技術者と兼務可）
	その他要件		
設計図書の閲覧	閲覧期間	本公告の日から　平成21年4月10日　まで	
	閲覧場所	調達契約課・津北工事事務所・津南工事事務所	
設計図書の購入	購入期間	本公告の日から　平成21年4月10日　まで	
	販売店	創作工房ネオ　津市一志町井関９６－１　TEL059-293-6100	
入札方法等	入札方法	郵便入札（一般書留・簡易書留に限る）	
	提出期限	平成21年4月10日　必着	
	郵送先	〒514-8799　郵便事業（株）津支店 留　津市役所　調達契約課 宛	
開札日時及び場所	平成21年4月15日　午前１１時００分 津市役所（本庁舎）７階　入札室		
予定価格	4,462,000　円　（税抜き）		
最低制限価格	有		
入札保証金	免除		
契約保証金	免除		
前金払	有		
部分払	無		
その他	・本公告に定める事項以外については、事後審査型条件付一般競争入札共通事項のとおりとする。 ※本市発注工事とは調達契約課又は水道局発注工事で、担当課執行分を除く。		

事後審査型条件付一般競争入札

421040612

公告日	平成21年4月6日	工事担当課	津南工事事務所
工事名	平成２０年度南道維第３４号 戸木町地内道路修繕工事（その２）		
工事場所	津市　戸木町　地内		
工事概要	側溝工(U型300)　79.6m 集水桝工(300)　3箇所		
工期	契約締結の日から　平成21年7月3日　まで		
発注業種	土木一式		
参加資格に関する事項	建設業許可	特定・一般	
	所在地要件	市内本店	
	格付要件	あり	
	地域・格付要件	【ﾌﾞﾛｯｸ】久居	【地区】久居　【格付】D・C・B
		【ﾌﾞﾛｯｸ】	【地区】　【格付】
		【ﾌﾞﾛｯｸ】	【地区】　【格付】
		【ﾌﾞﾛｯｸ】	【地区】　【格付】
	同種工事実績要件	工事種別	
	技術者要件	主任(監理)技術者	同業種の技術者（実務経験）以上の者（本市発注工事における専任配置）
		現場代理人	常駐配置（主任技術者と兼務可）
	その他要件		
設計図書の閲覧	閲覧期間	本公告の日から　平成21年4月10日　まで	
	閲覧場所	調達契約課・津北工事事務所・津南工事事務所	
設計図書の購入	購入期間	本公告の日から　平成21年4月10日　まで	
	販売店	創作工房ネオ　津市一志町井関９６－１　TEL059-293-6100	
入札方法等	入札方法	郵便入札（一般書留・簡易書留に限る）	
	提出期限	平成21年4月10日　必着	
	郵送先	〒514-8799　郵便事業（株）津支店 留　津市役所　調達契約課 宛	
開札日時及び場所	平成21年4月15日　午前11時15分 津市役所（本庁舎）７階　入札室		
予定価格	4,191,000　円　（税抜き）		
最低制限価格	有		
入札保証金	免除		
契約保証金	免除		
前金払	有		
部分払	無		
その他	・本公告に定める事項以外については、事後審査型条件付一般競争入札共通事項のとおりとする。 ※本市発注工事とは調達契約課又は水道局発注工事で、担当課執行分を除く。		

事後審査型条件付一般競争入札

421040613

公告日	平成21年4月6日	業務担当課	営繕課
業務名	平成２１年度営こ家第１－１２号 津市北口保育園改築工事に伴う設計業務委託		
業務場所	津市　久居北口町　地内		
業務概要	設計業務　一式 基本設計 実施設計		
期間	契約締結の日から　平成22年3月15日　まで		
発注業種	建築関係コンサルタント		

参加資格に関する事項	登録要件	業種	建築関係コンサルタント	部門	建築一般
		建築士法（昭和25年法律第202号）第23条第１項の規定による登録を受けていること			
	所在地要件	市内本店			
	当該部門における営業収入金額要件	市内本店	営業収入金額が１千万円以上であること		
	同種業務実績要件				
	技術者要件	主任技術者	一級建築士（本市発注業務における専任配置）		
	その他要件	平成２０年度格付区分等業者一覧（建築一般）に登載されていること			

設計図書の閲覧	閲覧期間	本公告の日から　平成21年4月17日　まで
	閲覧場所	調達契約課・津北工事事務所・津南工事事務所
設計図書の購入	購入期間	本公告の日から　平成21年4月17日　まで
	販売店	創作工房ネオ　津市一志町井関９６－１　TEL059-293-6100
入札方法等	入札方法	郵便入札（一般書留・簡易書留に限る）
	提出期限	平成21年4月17日　必着
	郵送先	〒514-8799　郵便事業（株）津支店 留　津市役所　調達契約課 宛

開札日時及び場所	平成21年4月22日　午前9時00分 津市役所（本庁舎）７階　入札室
予定価格	14,561,000　円　（税抜き）
最低制限価格	有
入札保証金	免除
契約保証金	契約金額の１００分の１０以上
前金払	有
部分払	無
その他	・本公告に定める事項以外については、事後審査型条件付一般競争入札共通事項のとおりとする。 ※本市発注業務とは調達契約課又は水道局発注業務で、担当課執行分を除く。

事後審査型条件付一般競争入札

421040614

公告日	平成21年4月6日	業務担当課	営繕課
業務名	平成２１年度営消総第１－１１号 （仮称）美里榊原分署新築工事に伴う設計業務委託		
業務場所	津市　美里町足坂及び美里町五百野　地内		
業務概要	設計業務　一式 基本設計 実施設計		
期間	契約締結の日から　平成22年3月15日　まで		
発注業種	建築関係コンサルタント		

参加資格に関する事項	登録要件	業種	建築関係コンサルタント	部門	建築一般
		建築士法（昭和25年法律第202号）第23条第１項の規定による登録を受けていること			
	所在地要件	市内本店			
	当該部門における営業収入金額要件	市内本店	営業収入金額が１千万円以上であること		
	同種業務実績要件				
	技術者要件	主任技術者	一級建築士（本市発注業務における専任配置）		
	その他要件	平成２０年度格付区分等業者一覧（建築一般）に登載されていること			
設計図書の閲覧	閲覧期間	本公告の日から　平成21年4月17日　まで			
	閲覧場所	調達契約課・津北工事事務所・津南工事事務所			
設計図書の購入	購入期間	本公告の日から　平成21年4月17日　まで			
	販売店	創作工房ネオ　津市一志町井関９６－１　TEL059-293-6100			
入札方法等	入札方法	郵便入札（一般書留・簡易書留に限る）			
	提出期限	平成21年4月17日　必着			
	郵送先	〒514-8799　郵便事業（株）津支店 留　津市役所　調達契約課 宛			

開札日時及び場所	平成21年4月22日　午前9時15分 津市役所（本庁舎）７階　入札室
予定価格	19,630,000　円　（税抜き）
最低制限価格	有
入札保証金	免除
契約保証金	契約金額の１００分の１０以上
前金払	有
部分払	無
その他	・本公告に定める事項以外については、事後審査型条件付一般競争入札共通事項のとおりとする。 ※本市発注業務とは調達契約課又は水道局発注業務で、担当課執行分を除く。

事後審査型条件付一般競争入札

421040615

公告日	平成21年4月6日	工事担当課	津北工事事務所
工事名	平成２０年度北道維第３７号 安濃町清水地内道路修繕工事（その２）		
工事場所	津市　安濃町清水　地内		
工事概要	側溝工(U型250)　250.9m 側溝工(自由勾配250)　36.0m 集水桝工(300)　2箇所 アスファルト舗装工　148m2		
工期	契約締結の日から　平成21年7月29日　まで		
発注業種	土木一式		
参加資格に関する事項	建設業許可	特定・一般	
	所在地要件	市内本店	
	格付要件	あり	
	地域・格付要件	【ﾌﾞﾛｯｸ】安芸	【地区】安濃　【格付】Ｃ・Ｂ・Ａ２・Ａ１
		【ﾌﾞﾛｯｸ】安芸	【地区】河芸･芸濃･美里　【格付】Ｃ
		【ﾌﾞﾛｯｸ】	【地区】　【格付】
		【ﾌﾞﾛｯｸ】	【地区】　【格付】
	同種工事実績要件	工事種別	
	技術者要件	主任(監理)技術者	同業種の技術者（実務経験）以上の者（本市発注工事における専任配置）
		現場代理人	常駐配置（主任技術者と兼務可）
	その他要件		
設計図書の閲覧	閲覧期間	本公告の日から　平成21年4月17日　まで	
	閲覧場所	調達契約課・津北工事事務所・津南工事事務所	
設計図書の購入	購入期間	本公告の日から　平成21年4月17日　まで	
	販売店	創作工房ネオ　津市一志町井関９６－１　TEL059-293-6100	
入札方法等	入札方法	郵便入札（一般書留・簡易書留に限る）	
	提出期限	平成21年4月17日　必着	
	郵送先	〒514-8799　郵便事業（株）津支店 留　津市役所　調達契約課 宛	
開札日時及び場所	平成21年4月22日　午前9時30分 津市役所（本庁舎）７階　入札室		
予定価格	10,258,000　円　（税抜き）		
最低制限価格	有		
入札保証金	免除		
契約保証金	契約金額の１００分の１０以上		
前金払	有		
部分払	無		
その他	・本公告に定める事項以外については、事後審査型条件付一般競争入札共通事項のとおりとする。 ※本市発注工事とは調達契約課又は水道局発注工事で、担当課執行分を除く。		

事後審査型条件付一般競争入札

421040616

公告日	平成21年4月6日	工事担当課	津北工事事務所
工事名	平成２０年度北道維第３８号 片田長谷町地内道路修繕工事		
工事場所	津市　片田長谷町　地内		
工事概要	側溝工(U型300～400)　344.0m 集水桝工(400～1,000)　10箇所 アスファルト舗装工　681m2		
工期	契約締結の日から　平成21年8月31日　まで		
発注業種	土木一式		
参加資格に関する事項	建設業許可	特定・一般	
	所在地要件	市内本店	
	格付要件	あり	
	地域・格付要件	【ﾌﾞﾛｯｸ】津･香良洲	【地区】津･香良洲　【格付】C
		【ﾌﾞﾛｯｸ】	【地区】　【格付】
		【ﾌﾞﾛｯｸ】	【地区】　【格付】
		【ﾌﾞﾛｯｸ】	【地区】　【格付】
	同種工事実績要件	工事種別	
	技術者要件	主任(監理)技術者	同業種の技術者（実務経験）以上の者（本市発注工事における専任配置）
		現場代理人	常駐配置（主任技術者と兼務可）
	その他要件		
設計図書の閲覧	閲覧期間	本公告の日から　平成21年4月17日　まで	
	閲覧場所	調達契約課・津北工事事務所・津南工事事務所	
設計図書の購入	購入期間	本公告の日から　平成21年4月17日　まで	
	販売店	創作工房ネオ　津市一志町井関９６－１　TEL059-293-6100	
入札方法等	入札方法	郵便入札（一般書留・簡易書留に限る）	
	提出期限	平成21年4月17日　必着	
	郵送先	〒514-8799　郵便事業（株）津支店 留　津市役所　調達契約課 宛	
開札日時及び場所	平成21年4月22日　午前9時45分 津市役所（本庁舎）７階　入札室		
予定価格	15,536,000　円　（税抜き）		
最低制限価格	有		
入札保証金	免除		
契約保証金	契約金額の１００分の１０以上		
前金払	有		
部分払	無		
その他	・本公告に定める事項以外については、事後審査型条件付一般競争入札共通事項のとおりとする。 ※本市発注工事とは調達契約課又は水道局発注工事で、担当課執行分を除く。		

事後審査型条件付一般競争入札

421040617

公告日	平成21年4月6日	工事担当課	下水道建設課
工事名	平成２０年度下建公補第３２号 津第５－６処理分区公共下水道工事		
工事場所	津市　博多町ほか２町　地内		
工事概要	補助対象工事 管布設工（管径75～150mm硬質塩化ビニル管）　１６８m 組立マンホール工　2箇所 小型マンホール工　1箇所 ます設置工　7箇所	市単独工事 管布設工（管径150mm硬質塩化ビニル管）　２２m 組立マンホール工　1箇所 小型マンホール工　1箇所 ます設置工　2箇所	
工期	契約締結の日から　平成21年9月30日　まで		
発注業種	土木一式		
参加資格に関する事項	建設業許可	特定・一般	
	所在地要件	市内本店	
	格付要件	あり	
	地域・格付要件	【ﾌﾞﾛｯｸ】津･香良洲	【地区】津･香良洲　【格付】C
		【ﾌﾞﾛｯｸ】	【地区】　【格付】
		【ﾌﾞﾛｯｸ】	【地区】　【格付】
		【ﾌﾞﾛｯｸ】	【地区】　【格付】
	同種工事実績要件	工事種別	
	技術者要件	主任(監理)技術者	同業種の技術者（実務経験）以上の者（本市発注工事における専任配置）
		現場代理人	常駐配置（主任技術者と兼務可）
	その他要件		
設計図書の閲覧	閲覧期間	本公告の日から　平成21年4月17日　まで	
	閲覧場所	調達契約課・津北工事事務所・津南工事事務所	
設計図書の購入	購入期間	本公告の日から　平成21年4月17日　まで	
	販売店	創作工房ネオ　津市一志町井関９６－１　TEL059-293-6100	
入札方法等	入札方法	郵便入札（一般書留・簡易書留に限る）	
	提出期限	平成21年4月17日　必着	
	郵送先	〒514-8799　郵便事業（株）津支店 留　津市役所　調達契約課 宛	
開札日時及び場所	平成21年4月22日　午前１０時００分 津市役所（本庁舎）７階　入札室		
予定価格	21,943,000　円　（税抜き）		
最低制限価格	有		
入札保証金	免除		
契約保証金	契約金額の１００分の１０以上		
前金払	有		
部分払	無		
その他	・本公告に定める事項以外については、事後審査型条件付一般競争入札共通事項のとおりとする。 ※本市発注工事とは調達契約課又は水道局発注工事で、担当課執行分を除く。		

事後審査型条件付一般競争入札

421040618

公告日	平成21年4月6日	工事担当課	営繕課
工事名	平成２０年度営ス振補第４１号 津市白山家城プール改修工事		
工事場所	津市　白山町南家城　地内		
工事概要	津市白山家城プール　370m2 嵩上げ改修　一式 塗装　一式		
工期	契約締結の日から　平成21年7月31日　まで		
発注業種	建築一式		
参加資格に関する事項	建設業許可	特定・一般	
	所在地要件	市内本店	
	格付要件	あり	
	地域・格付要件	【ﾌﾞﾛｯｸ】久居	【地区】白山　【格付】C・B・A
		【ﾌﾞﾛｯｸ】久居	【地区】久居･一志･美杉　【格付】C・B
		【ﾌﾞﾛｯｸ】	【地区】　【格付】
		【ﾌﾞﾛｯｸ】	【地区】　【格付】
	同種工事実績要件	工事種別	
	技術者要件	主任(監理)技術者	同業種の技術者（実務経験）以上の者（本市発注工事における専任配置）
		現場代理人	常駐配置（主任技術者と兼務可）
	その他要件		
設計図書の閲覧	閲覧期間	本公告の日から　平成21年4月17日　まで	
	閲覧場所	調達契約課・津北工事事務所・津南工事事務所	
設計図書の購入	購入期間	本公告の日から　平成21年4月17日　まで	
	販売店	創作工房ネオ　津市一志町井関９６－１　TEL059-293-6100	
入札方法等	入札方法	郵便入札（一般書留・簡易書留に限る）	
	提出期限	平成21年4月17日　必着	
	郵送先	〒514-8799　郵便事業（株）津支店 留　津市役所　調達契約課 宛	
開札日時及び場所	平成21年4月22日　午前10時20分 津市役所（本庁舎）７階　入札室		
予定価格	18,612,000　円　（税抜き）		
最低制限価格	有		
入札保証金	免除		
契約保証金	契約金額の１００分の１０以上		
前金払	有		
部分払	無		
その他	・本公告に定める事項以外については、事後審査型条件付一般競争入札共通事項のとおりとする。 ※本市発注工事とは調達契約課又は水道局発注工事で、担当課執行分を除く。		

事後審査型条件付一般競争入札

421040619

公告日	平成21年4月6日	工事担当課	営繕課
工事名	平成２１年度営教総補第８号 津市立草生小学校（屋内運動場）耐震補強工事		
工事場所	津市　安濃町草生　地内		
工事概要	屋内運動場耐震補強　一式 水平ブレース設置		
工期	契約締結の日から　平成21年9月10日　まで		
発注業種	建築一式		
参加資格に関する事項	建設業許可	特定・一般	
	所在地要件	市内本店	
	格付要件	あり	
	地域・格付要件	【ﾌﾞﾛｯｸ】安芸	【地区】安濃･河芸･芸濃･美里　【格付】Ｃ・Ｂ・Ａ
		【ﾌﾞﾛｯｸ】久居	【地区】久居･一志･白山･美杉　【格付】Ｃ
		【ﾌﾞﾛｯｸ】	【地区】　【格付】
		【ﾌﾞﾛｯｸ】	【地区】　【格付】
	同種工事実績要件	工事種別	
	技術者要件	主任(監理)技術者	同業種の技術者（実務経験）以上の者（本市発注工事における専任配置）
		現場代理人	常駐配置（主任技術者と兼務可）
	その他要件		
設計図書の閲覧	閲覧期間	本公告の日から　平成21年4月17日　まで	
	閲覧場所	調達契約課・津北工事事務所・津南工事事務所	
設計図書の購入	購入期間	本公告の日から　平成21年4月17日　まで	
	販売店	創作工房ネオ　津市一志町井関９６－１　TEL059-293-6100	
入札方法等	入札方法	郵便入札（一般書留・簡易書留に限る）	
	提出期限	平成21年4月17日　必着	
	郵送先	〒514-8799　郵便事業（株）津支店 留　津市役所　調達契約課 宛	
開札日時及び場所	平成21年4月22日　午前１０時３０分 津市役所（本庁舎）７階　入札室		
予定価格	17,198,000　円　（税抜き）		
最低制限価格	有		
入札保証金	免除		
契約保証金	契約金額の１００分の１０以上		
前金払	有		
部分払	無		
その他	・本公告に定める事項以外については、事後審査型条件付一般競争入札共通事項のとおりとする。 ※本市発注工事とは調達契約課又は水道局発注工事で、担当課執行分を除く。		

事後審査型条件付一般競争入札

421040620

公告日	平成21年4月6日	工事担当課	営繕課
工事名	平成２１年度営教総第３号 津市立朝陽中学校屋内運動場天井改修工事		
工事場所	津市　河芸町上野　地内		
工事概要	津市立朝陽中学校屋内運動場 アリーナ･階段室･屋外階段 吹付石綿（ヒル石）撤去　一式 塗装　一式		
工期	契約締結の日から　平成21年8月17日　まで		
発注業種	建築一式		
参加資格に関する事項	建設業許可	特定・一般	
	所在地要件	市内本店	
	格付要件	あり	
	地域・格付要件	【ﾌﾞﾛｯｸ】安芸	【地区】河芸･芸濃･美里･安濃　【格付】Ｂ・Ａ
		【ﾌﾞﾛｯｸ】久居	【地区】久居･一志･白山･美杉　【格付】Ｂ・Ａ
		【ﾌﾞﾛｯｸ】津･香良洲	【地区】津･香良洲　【格付】Ｂ
		【ﾌﾞﾛｯｸ】	【地区】　【格付】
	同種工事実績要件	工事種別	
	技術者要件	主任(監理)技術者	同業種の技術者（実務経験）以上の者（本市発注工事における専任配置）
		現場代理人	常駐配置（主任技術者と兼務可）
	その他要件		
設計図書の閲覧	閲覧期間	本公告の日から　平成21年4月17日　まで	
	閲覧場所	調達契約課・津北工事事務所・津南工事事務所	
設計図書の購入	購入期間	本公告の日から　平成21年4月17日　まで	
	販売店	創作工房ネオ　津市一志町井関９６－１　TEL059-293-6100	
入札方法等	入札方法	郵便入札（一般書留・簡易書留に限る）	
	提出期限	平成21年4月17日　必着	
	郵送先	〒514-8799　郵便事業（株）津支店 留　津市役所　調達契約課 宛	
開札日時及び場所	平成21年4月22日　午前１０時４０分 津市役所（本庁舎）７階　入札室		
予定価格	10,457,000　円　（税抜き）		
最低制限価格	有		
入札保証金	免除		
契約保証金	契約金額の１００分の１０以上		
前金払	有		
部分払	無		
その他	・本公告に定める事項以外については、事後審査型条件付一般競争入札共通事項のとおりとする。 ※本市発注工事とは調達契約課又は水道局発注工事で、担当課執行分を除く。		

事後審査型条件付一般競争入札

421040621

公告日	平成21年4月6日	工事担当課	営繕課
工事名	平成２1年度営教総補第１０号 津市立上野小学校（管理普通教室棟）耐震補強その他工事		
工事場所	津市　河芸町上野　地内		
工事概要	管理普通教室棟耐震補強　一式 鉄骨ブレース設置　7面 鉄筋コンクリート補強　3面 柱鉄板巻き補強　2箇所 浄化槽機械室改修　一式 吹付石綿撤去 吸音材吹付		
工期	契約締結の日から　平成21年9月30日　まで		
発注業種	建築一式		
参加資格に関する事項	建設業許可	特定・一般	
	所在地要件	市内本店	
	格付要件	あり	
	地域・格付要件	【ﾌﾞﾛｯｸ】安芸	【地区】河芸･芸濃･美里･安濃　【格付】B・A
		【ﾌﾞﾛｯｸ】久居	【地区】久居･一志･白山･美杉　【格付】B・A
		【ﾌﾞﾛｯｸ】津･香良洲	【地区】津･香良洲　【格付】B
		【ﾌﾞﾛｯｸ】	【地区】　【格付】
	同種工事実績要件	工事種別	
	技術者要件	主任(監理)技術者	2級建築施工管理技士（建築）又は同等以上の者 （本市発注工事における専任配置）
		現場代理人	常駐配置（主任技術者と兼務可）
	その他要件		
設計図書の閲覧	閲覧期間	本公告の日から　平成21年4月17日　まで	
	閲覧場所	調達契約課・津北工事事務所・津南工事事務所	
設計図書の購入	購入期間	本公告の日から　平成21年4月17日　まで	
	販売店	創作工房ネオ　津市一志町井関９６－１　TEL059-293-6100	
入札方法等	入札方法	郵便入札（一般書留・簡易書留に限る）	
	提出期限	平成21年4月17日　必着	
	郵送先	〒514-8799　郵便事業（株）津支店 留　津市役所　調達契約課 宛	
開札日時及び場所	平成21年4月22日　午前１０時５０分 津市役所（本庁舎）７階　入札室		
予定価格	36,780,000　円　（税抜き）		
最低制限価格	有		
入札保証金	免除		
契約保証金	契約金額の１００分の１０以上		
前金払	有		
部分払	無		
その他	・本公告に定める事項以外については、事後審査型条件付一般競争入札共通事項のとおりとする。 ※本市発注工事とは調達契約課又は水道局発注工事で、担当課執行分を除く。		

事後審査型条件付一般競争入札

421040622

公告日	平成21年4月6日	工事担当課	営繕課
工事名	平成２１年度営教総第２号 津市立東橋内中学校屋内運動場天井改修工事		
工事場所	津市　中河原　地内		
工事概要	津市立東橋内中学校屋内運動場 2階ホール･第2体育庫･第3体育庫 吹付石綿(ヒル石)撤去　一式 結露防止塗装　一式 建具改修　一式		
工期	契約締結の日から　平成21年8月3日　まで		
発注業種	建築一式		
参加資格に関する事項	建設業許可	特定・一般	
	所在地要件	市内本店	
	格付要件	あり	
	地域・格付要件	【ﾌﾞﾛｯｸ】津･香良洲	【地区】津･香良洲　【格付】B
		【ﾌﾞﾛｯｸ】	【地区】　【格付】
		【ﾌﾞﾛｯｸ】	【地区】　【格付】
		【ﾌﾞﾛｯｸ】	【地区】　【格付】
	同種工事実績要件	工事種別	
	技術者要件	主任(監理)技術者	同業種の技術者（実務経験）以上の者（本市発注工事における専任配置）
		現場代理人	常駐配置（主任技術者と兼務可）
	その他要件		
設計図書の閲覧	閲覧期間	本公告の日から　平成21年4月17日　まで	
	閲覧場所	調達契約課・津北工事事務所・津南工事事務所	
設計図書の購入	購入期間	本公告の日から　平成21年4月17日　まで	
	販売店	創作工房ネオ　津市一志町井関９６－１　TEL059-293-6100	
入札方法等	入札方法	郵便入札（一般書留・簡易書留に限る）	
	提出期限	平成21年4月17日　必着	
	郵送先	〒514-8799　郵便事業（株）津支店 留　津市役所　調達契約課 宛	
開札日時及び場所	平成21年4月22日　午前１１時００分 津市役所（本庁舎）７階　入札室		
予定価格	10,126,000　円　（税抜き）		
最低制限価格	有		
入札保証金	免除		
契約保証金	契約金額の１００分の１０以上		
前金払	有		
部分払	無		
その他	・本公告に定める事項以外については、事後審査型条件付一般競争入札共通事項のとおりとする。 ※本市発注工事とは調達契約課又は水道局発注工事で、担当課執行分を除く。		

事後審査型条件付一般競争入札

421040623

公告日	平成21年4月6日	工事担当課	営繕課
工事名	平成２１年度営教総補第１２号 津市立雲出小学校（屋内運動場）耐震補強工事		
工事場所	津市　雲出本郷町　地内		
工事概要	屋内運動場耐震補強　一式 水平ブレース設置		
工期	契約締結の日から　平成21年9月10日　まで		
発注業種	建築一式		
参加資格に関する事項	建設業許可	特定・一般	
	所在地要件	市内本店	
	格付要件	あり	
	地域・格付要件	【ﾌﾞﾛｯｸ】津･香良洲	【地区】津･香良洲　【格付】B
		【ﾌﾞﾛｯｸ】	【地区】　【格付】
		【ﾌﾞﾛｯｸ】	【地区】　【格付】
		【ﾌﾞﾛｯｸ】	【地区】　【格付】
	同種工事実績要件	工事種別	
	技術者要件	主任(監理)技術者	2級建築施工管理技士（建築）又は同等以上の者 （本市発注工事における専任配置）
		現場代理人	常駐配置（主任技術者と兼務可）
	その他要件		
設計図書の閲覧	閲覧期間	本公告の日から　平成21年4月17日　まで	
	閲覧場所	調達契約課・津北工事事務所・津南工事事務所	
設計図書の購入	購入期間	本公告の日から　平成21年4月17日　まで	
	販売店	創作工房ネオ　津市一志町井関９６－１　TEL059-293-6100	
入札方法等	入札方法	郵便入札（一般書留・簡易書留に限る）	
	提出期限	平成21年4月17日　必着	
	郵送先	〒514-8799　郵便事業（株）津支店 留　津市役所　調達契約課 宛	
開札日時及び場所	平成21年4月22日　午前１１時１０分 津市役所（本庁舎）７階　入札室		
予定価格	30,661,000　円　（税抜き）		
最低制限価格	有		
入札保証金	免除		
契約保証金	契約金額の１００分の１０以上		
前金払	有		
部分払	無		
その他	・本公告に定める事項以外については、事後審査型条件付一般競争入札共通事項のとおりとする。 ※本市発注工事とは調達契約課又は水道局発注工事で、担当課執行分を除く。		

事後審査型条件付一般競争入札

421040624

公告日	平成21年4月6日	工事担当課	営繕課
工事名	平成２１年度営教総補第９号 津市立藤水小学校（普通教室棟）耐震補強工事		
工事場所	津市　藤方　　地内		
工事概要	普通教室棟耐震補強　一式 鉄骨ブレース設置　6面		
工期	契約締結の日から　平成21年9月30日　まで		
発注業種	建築一式		
参加資格に関する事項	建設業許可	特定・一般	
	所在地要件	市内本店	
	格付要件	あり	
	地域・格付要件	【ﾌﾞﾛｯｸ】津･香良洲	【地区】津･香良洲　【格付】B
		【ﾌﾞﾛｯｸ】	【地区】　【格付】
		【ﾌﾞﾛｯｸ】	【地区】　【格付】
		【ﾌﾞﾛｯｸ】	【地区】　【格付】
	同種工事実績要件	工事種別	
	技術者要件	主任(監理)技術者	2級建築施工管理技士（建築）又は同等以上の者 （本市発注工事における専任配置）
		現場代理人	常駐配置（主任技術者と兼務可）
	その他要件		
設計図書の閲覧	閲覧期間	本公告の日から　平成21年4月17日　まで	
	閲覧場所	調達契約課・津北工事事務所・津南工事事務所	
設計図書の購入	購入期間	本公告の日から　平成21年4月17日　まで	
	販売店	創作工房ネオ　津市一志町井関９６－１　TEL059-293-6100	
入札方法等	入札方法	郵便入札（一般書留・簡易書留に限る）	
	提出期限	平成21年4月17日　必着	
	郵送先	〒514-8799　郵便事業（株）津支店 留　津市役所　調達契約課 宛	
開札日時及び場所	平成21年4月22日　午前１１時２０分 津市役所（本庁舎）７階　入札室		
予定価格	37,506,000　円　（税抜き）		
最低制限価格	有		
入札保証金	免除		
契約保証金	契約金額の１００分の１０以上		
前金払	有		
部分払	無		
その他	・本公告に定める事項以外については、事後審査型条件付一般競争入札共通事項のとおりとする。 ※本市発注工事とは調達契約課又は水道局発注工事で、担当課執行分を除く。		

事後審査型条件付一般競争入札

421040625

公告日	平成21年4月6日	工事担当課	営繕課
工事名	平成２１年度営教総補第６号 津市立櫛形小学校（普通教室棟）耐震補強工事		
工事場所	津市　　分部　　地内		
工事概要	普通教室棟耐震補強　一式 鉄骨ブレース設置　9面		
工期	契約締結の日から　平成21年9月30日　まで		
発注業種	建築一式		
参加資格に関する事項	建設業許可	特定・一般	
	所在地要件	市内本店	
	格付要件	あり	
	地域・格付要件	【ﾌﾞﾛｯｸ】津･香良洲	【地区】津･香良洲　【格付】B
		【ﾌﾞﾛｯｸ】	【地区】　【格付】
		【ﾌﾞﾛｯｸ】	【地区】　【格付】
		【ﾌﾞﾛｯｸ】	【地区】　【格付】
	同種工事実績要件	工事種別	
	技術者要件	主任(監理)技術者	2級建築施工管理技士（建築）又は同等以上の者 （本市発注工事における専任配置）
		現場代理人	常駐配置（主任技術者と兼務可）
	その他要件		
設計図書の閲覧	閲覧期間	本公告の日から　平成21年4月17日　まで	
	閲覧場所	調達契約課・津北工事事務所・津南工事事務所	
設計図書の購入	購入期間	本公告の日から　平成21年4月17日　まで	
	販売店	創作工房ネオ　津市一志町井関９６－１　TEL059-293-6100	
入札方法等	入札方法	郵便入札（一般書留・簡易書留に限る）	
	提出期限	平成21年4月17日　必着	
	郵送先	〒514-8799　郵便事業（株）津支店 留　津市役所　調達契約課 宛	
開札日時及び場所	平成21年4月22日　午前１１時３０分 津市役所（本庁舎）７階　入札室		
予定価格	43,518,000　円　（税抜き）		
最低制限価格	有		
入札保証金	免除		
契約保証金	契約金額の１００分の１０以上		
前金払	有		
部分払	無		
その他	・本公告に定める事項以外については、事後審査型条件付一般競争入札共通事項のとおりとする。 ※本市発注工事とは調達契約課又は水道局発注工事で、担当課執行分を除く。		

事後審査型条件付一般競争入札

421040626

公告日	平成21年4月6日	工事担当課	営繕課
工事名	平成２１年度営教総補第７号 津市立新町小学校(普通教室棟)耐震補強工事		
工事場所	津市　八町三丁目　地内		
工事概要	普通教室棟耐震補強　一式 鉄骨ブレース設置　7面		
工期	契約締結の日から　平成21年9月30日　まで		
発注業種	建築一式		
参加資格に関する事項	建設業許可	特定・一般	
	所在地要件	市内本店	
	格付要件	あり	
	地域・格付要件	【ﾌﾞﾛｯｸ】津･香良洲	【地区】津･香良洲　【格付】B
		【ﾌﾞﾛｯｸ】	【地区】　【格付】
		【ﾌﾞﾛｯｸ】	【地区】　【格付】
		【ﾌﾞﾛｯｸ】	【地区】　【格付】
	同種工事実績要件	工事種別	
	技術者要件	主任(監理)技術者	2級建築施工管理技士（建築）又は同等以上の者 （本市発注工事における専任配置）
		現場代理人	常駐配置（主任技術者と兼務可）
	その他要件		
設計図書の閲覧	閲覧期間	本公告の日から　平成21年4月17日　まで	
	閲覧場所	調達契約課・津北工事事務所・津南工事事務所	
設計図書の購入	購入期間	本公告の日から　平成21年4月17日　まで	
	販売店	創作工房ネオ　津市一志町井関９６－１　TEL059-293-6100	
入札方法等	入札方法	郵便入札（一般書留・簡易書留に限る）	
	提出期限	平成21年4月17日　必着	
	郵送先	〒514-8799　郵便事業（株）津支店 留　津市役所　調達契約課 宛	
開札日時及び場所	平成21年4月22日　午前１１時４０分 津市役所（本庁舎）７階　入札室		
予定価格	43,970,000　円　（税抜き）		
最低制限価格	有		
入札保証金	免除		
契約保証金	契約金額の１００分の１０以上		
前金払	有		
部分払	無		
その他	・本公告に定める事項以外については、事後審査型条件付一般競争入札共通事項のとおりとする。 ※本市発注工事とは調達契約課又は水道局発注工事で、担当課執行分を除く。		

事後審査型条件付一般競争入札

421040627

公告日	平成21年4月6日	工事担当課	営繕課
工事名	平成２１年度営教総補第１１号 津市立桃園小学校（管理教室棟）耐震補強工事		
工事場所	津市　新家町　地内		
工事概要	管理教室棟耐震補強　一式 鋼板内蔵コンクリート補強　11面 柱鉄板巻き補強　2箇所		
工期	契約締結の日から　平成21年10月30日　まで		
発注業種	建築一式		
参加資格に関する事項	建設業許可	特定・一般	
	所在地要件	市内本店	
	格付要件	A	
	地域・格付要件	【ﾌﾞﾛｯｸ】	【地区】　【格付】
		【ﾌﾞﾛｯｸ】	【地区】　【格付】
		【ﾌﾞﾛｯｸ】	【地区】　【格付】
		【ﾌﾞﾛｯｸ】	【地区】　【格付】
	同種工事実績要件	工事種別	
	技術者要件	主任(監理)技術者	2級建築施工管理技士（建築）又は同等以上の者（専任配置）
		現場代理人	常駐配置（主任技術者と兼務可）
	その他要件		
設計図書の閲覧	閲覧期間	本公告の日から　平成21年4月17日　まで	
	閲覧場所	調達契約課・津北工事事務所・津南工事事務所	
設計図書の購入	購入期間	本公告の日から　平成21年4月17日　まで	
	販売店	創作工房ネオ　津市一志町井関９６－１　TEL059-293-6100	
入札方法等	入札方法	郵便入札（一般書留・簡易書留に限る）	
	提出期限	平成21年4月17日　必着	
	郵送先	〒514-8799　郵便事業（株）津支店 留　津市役所　調達契約課 宛	
開札日時及び場所	平成21年4月22日　午後1時00分 津市役所（本庁舎）７階　入札室		
予定価格	55,478,000　円　（税抜き）		
最低制限価格	有		
入札保証金	免除		
契約保証金	契約金額の１００分の１０以上		
前金払	有		
部分払	無		
その他	・本公告に定める事項以外については、事後審査型条件付一般競争入札共通事項のとおりとする。 ・配置技術者について、３ヶ月以上の雇用関係が継続していること。		

事後審査型条件付一般競争入札

421040628

公告日	平成21年4月6日	工事担当課	営繕課
工事名	平成２１年度営教総補第５号 津市立安西小学校（管理教室棟、屋内運動場）耐震補強工事		
工事場所	津市　芸濃町北神山　　地内		
工事概要	管理教室棟耐震補強　一式 壁ブレース設置　8面 渡り廊下改築工事　一式 屋内運動場耐震補強　一式 水平ブレース設置		
工期	契約締結の日から　平成21年12月15日　まで		
発注業種	建築一式		
参加資格に関する事項	建設業許可	特定	
	所在地要件	市内本店	
	格付要件	A	
	地域・格付要件	【ﾌﾞﾛｯｸ】	【地区】　【格付】
		【ﾌﾞﾛｯｸ】	【地区】　【格付】
		【ﾌﾞﾛｯｸ】	【地区】　【格付】
		【ﾌﾞﾛｯｸ】	【地区】　【格付】
	同種工事実績要件	工事種別	
	技術者要件	主任(監理)技術者	同業種の監理技術者（専任配置）
		現場代理人	常駐配置（監理技術者と兼務可）
	その他要件		
設計図書の閲覧	閲覧期間	本公告の日から　平成21年4月17日　まで	
	閲覧場所	調達契約課・津北工事事務所・津南工事事務所	
設計図書の購入	購入期間	本公告の日から　平成21年4月17日　まで	
	販売店	創作工房ネオ　津市一志町井関９６－１　TEL059-293-6100	
入札方法等	入札方法	郵便入札（一般書留・簡易書留に限る）	
	提出期限	平成21年4月17日　必着	
	郵送先	〒514-8799　郵便事業（株）津支店 留　津市役所　調達契約課 宛	
開札日時及び場所	平成21年4月22日　午後1時15分 津市役所（本庁舎）７階　入札室		
予定価格	57,492,000　円　（税抜き）		
最低制限価格	有		
入札保証金	免除		
契約保証金	契約金額の１００分の１０以上		
前金払	有		
部分払	無		
その他	・本公告に定める事項以外については、事後審査型条件付一般競争入札共通事項のとおりとする。 ・配置技術者について、３ヶ月以上の雇用関係が継続していること。		

事後審査型条件付一般競争入札

421040629

公告日	平成21年4月6日	工事担当課	下水道建設課
工事名	平成２０年度下建公補第３１号 中勢北部サイエンスシティ３号調整池（上部）築造工事		
工事場所	津市　河芸町南黒田　地内		
工事概要	補助対象工事 コンクリートブロック工（ブロック張）　786m2 植生工　5,560m2 側溝工（U型250～300）　662m 集水桝工（400～450）　14箇所 市単独工事 樋門接続暗渠工（吐口）　一式 階段工（現場打階段）　一式		
工期	契約締結の日から　平成22年1月29日　まで		
発注業種	土木一式		
参加資格に関する事項	建設業許可	特定	
	所在地要件	市内本店	
	格付要件	Ａ１・Ａ２	
	地域・格付要件	【ﾌﾞﾛｯｸ】	【地区】　【格付】
		【ﾌﾞﾛｯｸ】	【地区】　【格付】
		【ﾌﾞﾛｯｸ】	【地区】　【格付】
		【ﾌﾞﾛｯｸ】	【地区】　【格付】
	同種工事実績要件	工事種別	
	技術者要件	主任(監理)技術者	同業種の監理技術者（専任配置）
		現場代理人	常駐配置（監理技術者と兼務可）
	その他要件		
設計図書の閲覧	閲覧期間	本公告の日から　平成21年4月17日　まで	
	閲覧場所	調達契約課・津北工事事務所・津南工事事務所	
設計図書の購入	購入期間	本公告の日から　平成21年4月17日　まで	
	販売店	創作工房ネオ　津市一志町井関９６－１　TEL059-293-6100	
入札方法等	入札方法	郵便入札（一般書留・簡易書留に限る）	
	提出期限	平成21年4月17日　必着	
	郵送先	〒514-8799　郵便事業（株）津支店 留　津市役所　調達契約課 宛	
開札日時及び場所	平成21年4月22日　午後1時30分 津市役所（本庁舎）７階　入札室		
予定価格	70,313,000　円　（税抜き）		
最低制限価格	有		
入札保証金	免除		
契約保証金	契約金額の１００分の１０以上		
前金払	有		
部分払	無		
その他	・本公告に定める事項以外については、事後審査型条件付一般競争入札共通事項のとおりとする。 ・配置技術者について、３ヶ月以上の雇用関係が継続していること。		

津市公告第４６号

狂犬病予防員より狂犬病予防法（昭和２５年法律第２４７号）第６条第１項に基づく犬の抑留について通知がありましたので、同条第８項の規定により公告します。

平成２１年４月８日

津市長　松　田　直　久

１　抑留日　　平成２１年４月４日

２　抑留期間　平成２１年４月１０日まで

番号	捕獲した場所	種類	毛色	性別	体格	年齢	その他
１	津市港町	シェットランドシープドッグ	茶白	メス	中	９１日以上	青い首輪

3　連絡先　津市環境部環境保全課

電話　０５９－２２９－３２８２

津保健福祉事務所　保健衛生室衛生指導課

電話　０５９－２２３－５１９２

津市公告第４７号

次のとおり条件付一般競争入札を執行するので、津市契約規則（平成１８年津市規則第４０号。以下「規則」という。）第４条の規定により公告します。

平成２１年４月１０日

津市長　松　田　直　久

１　入札に付する事項

⑴　件　　名　高規格救急自動車の購入

⑵　数　　量　２台

⑶　納入場所　津市消防本部（津市久居明神町２２７６番地）

⑷　納入期限　本契約の締結の日から１５０日間

２　入札参加者に必要な資格（次の各号のいずれにも該当する者であること。）

⑴　地方自治法施行令（昭和２２年政令第１６号）第１６７条の４の規定に該当しない者

⑵　津市建設工事等指名停止基準（平成２１年４月８日施行）により、指名停止等を受けている期間中でない者

⑶　平成２１年度津市競争入札参加資格者名簿（物件等）の希望業種を「車両・船舶（一般車両販売・修理）」とし、かつ、当該物件と同等のものの納入実績を有する市内業者

３　入札の心得、契約条項その他入札に必要な事項を示す期間及び場所

⑴　期間　平成２１年４月１０日（金）から同月１７日（金）まで

⑵　場所　津市消防本部消防総務課

４　応募受付期間

平成２１年４月１０日（金）から同月１７日（金）まで

５　応募者が提出すべき書類

⑴　津市条件付一般競争入札参加申込書

⑵　納入実績を証する書類

６　入札及び開札の日時

平成２１年５月７日（木）１４時００分から

７　入札及び開札の場所

津市消防本部研修室（３階）

８　入札保証金

入札の際に入札価格の１００分の３以上の入札保証金を納付しなければならない。ただし、規則第１５条第１項各号のいずれかに該当するときは、免除する。

９　契約保証金

契約の締結の際に契約金額の１００分の１０以上の契約保証金を納付しなければならない。ただし、規則第２７条第１項に規定する有価証券等又は金融機関等との保証委託契約の保証証書を提供することにより、契約保証金の納付に代えることができる。

また、規則第２８条第１項第１号に規定する履行保証保険契約に係る保険証券を提出することにより、契約保証金の納付を免除することができる。

１０　入札の無効

規則第１９条各号のいずれかに該当する入札は、無効とする。

１１　その他

⑴　入札時に第１回目の入札金額の根拠となった積算内訳書を提出すること。

⑵　この契約の締結については、議会の議決を要するものであるため、落札後速やかに仮契約を作成し、当該議決を経た後直ちに本契約とする。

⑶　この入札に係る費用は、すべて入札参加者の負担とする。

⑷　天災その他やむを得ない事由により入札を行うことができないときは、入札を延期又は中止することがある。

津市公告第４８号

次のとおり条件付一般競争入札を執行するので、津市契約規則（平成１８年津市規則第４０号。以下「規則」という。）第４条の規定により公告します。

平成２１年４月１０日

津市長　松　田　直　久

１　入札に付する事項

⑴　件　　名　救急資機材等の購入

⑵　数　　量　２式

⑶　納入場所　津市消防本部（津市久居明神町２２７６番地）

⑷　納入期限　本契約の締結の日から１５０日間

２　入札参加者に必要な資格（次の各号のいずれにも該当する者であること。）

⑴　地方自治法施行令（昭和２２年政令第１６号）第１６７条の４の規定に該当しない者

⑵　津市建設工事等指名停止基準（平成２１年４月８日施行）により、指名停止等を受けている期間中でない者

⑶　平成２１年度津市競争入札参加資格者名簿（物件等）の希望業種を「医療・衛生（医療用機器・器具）」とし、かつ、当該物件と同等のものの納入実績を有する市内業者又は、公共の施設に対して当該物件と同等の医療用器具等の納入実績がある市内業者

⑷　薬事法（昭和３５年法律第１４５号）第２４条第１項に規定する薬局開設者又は医薬品の販売業の許可を受けた者

⑸　薬事法第３９条第１項に規定する高度管理医療機器等の販売業又は賃貸業の許可を受けた者

３　入札の心得、契約条項その他入札に必要な事項を示す期間及び場所

⑴　期間　平成２１年４月１０日（金）から同月１７日（金）まで

⑵　場所　津市消防本部消防総務課

４　応募受付期間

平成２１年４月１０日（金）から同月１７日（金）まで

５　応募者が提出すべき書類

⑴　津市条件付一般競争入札参加申込書

⑵　納入実績を証する書類

６　入札及び開札の日時

平成２１年５月７日（木）１５時３０分から

７　入札及び開札の場所

津市消防本部研修室（３階）

８　入札保証金

入札の際に入札価格の１００分の３以上の入札保証金を納付しなければならない。ただし、規則第１５条第１項各号のいずれかに該当するときは、免除する。

９　契約保証金

契約の締結の際に契約金額の１００分の１０以上の契約保証金を納付しなければならない。ただし、規則第２７条第１項に規定する有価証券等又は金融機関等との保証委託契約の保証証書を提供することにより、契約保証金の納付に代えることができる。

また、規則第２８条第１項第１号に規定する履行保証保険契約に係る保険証券を提出することにより、契約保証金の納付を免除することができる。

１０　入札の無効

規則第１９条各号のいずれかに該当する入札は、無効とする。

１１　その他

⑴　入札時に第１回目の入札金額の根拠となった積算内訳書を提出すること。

⑵　この契約の締結については、議会の議決を要するものであるため、落札後速やかに仮契約を作成し、当該議決を経た後直ちに本契約とする。

⑶　この入札に係る費用は、すべて入札参加者の負担とする。

⑷　天災その他やむを得ない事由により入札を行うことができないときは、入札を延期又は中止することがある。

津市公告第４９号

農業経営基盤強化促進法（昭和５５年法律第６５号）第１８条第１項の規定により、津市農用地利用集積計画を定めたので、同法第１９条の規定により公告します。

なお、津市農用地利用集積計画を、次により縦覧に供します。

平成２１年４月１０日

津市長　松　田　直　久

津市農用地利用集積計画の縦覧場所

津市農林水産部農林水産政策課（津市役所庁舎６階）

津市公告第５０号

都市計画法（昭和４３年法律第１００号）第２９条第１項の規定により許可した開発行為に関する工事が完了したので、同法第３６条第３項の規定により次のとおり公告します。

平成２１年４月１３日

津市長　松　田　直　久

１　工事完了年月日

平成２１年３月３０日

２　開発区域又は工区に含まれる地域の名称

津市野田字石川２４８４－１ほか９筆、野田字池尻２５１２－２ほか２筆、戸木町字成谷３５９９－１ほか１筆、同町字石河３６６７－１ほか１０筆、同町字東蛇谷３６９７－１ほか２９筆、同町字西蛇谷３７５０－１ほか３筆

３　許可を受けた者の住所及び氏名

静岡県静岡市駿河区中田１丁目８番１０号

株式会社ケイ・シー・エス

代表取締役　渡邉　喜一

津市公告第５１号

三重県宅地開発事業の基準に関する条例（昭和４７年三重県条例第４１号）第６条の規定により確認した宅地開発事業に関する工事が完了したので、同条例第１２条第４項の規定により次のとおり公告します。

平成２１年４月１３日

津市長　松　田　直　久

１　工事完了年月日

平成２１年３月３１日

２　開発区域又は工区に含まれる地域の名称

津市久居一色町字大沢２５４－１ほか７筆

３　許可を受けた者の住所及び氏名

津市高茶屋小森町中山１８９３番地

サンユー技研工業株式会社

代表取締役　梅本　典男

津市公告第５２号

都市計画法（昭和４３年法律第１００号）第２９条第１項の規定により許可した開発行為に関する工事が完了したので、同法第３６条第３項の規定により次のとおり公告します。

平成２１年４月１３日

津市長　松　田　直　久

１　工事完了年月日

平成２１年４月３日

２　開発区域又は工区に含まれる地域の名称

津市藤方字黒木１４３－１ほか１筆

３　許可を受けた者の住所及び氏名

津市一身田上津部田１３３７－１

伊藤　雄鐘

津市公告第５３号

狂犬病予防員より狂犬病予防法（昭和２５年法律第２４７号）第６条第１項に基づく犬の抑留について通知がありましたので、同条第８項の規定により公告します。

平成２１年４月１３日

津市長　松　田　直　久

１　抑留日　　平成２１年４月８日

２　抑留期間　平成２１年４月１５日まで

番号	捕獲した場所	種類	毛色	性別	体格	年齢	その他
１	津市 白塚町	雑種	茶白黒	メス	中	９１日以上	

3　連絡先　津市環境部環境保全課

電話　０５９－２２９－３２８２

津保健福祉事務所　保健衛生室衛生指導課

電話　０５９－２２３－５１９２

津市公告第５４号

建築基準法（昭和２５年法律第２０１号）第４２条第１項第５号に規定する道路の位置について指定したので、津市建築基準法施行取扱規則（平成１８年津市規則第１９９号）第１３条第２項の規定により次のとおり公告します。

平成２１年４月１４日

津市長　松　田　直　久

指定道路

１　地名地番　津市半田字稗原１５３６番２３、１５３６番２４、１５３７番６

２　幅　　員　６．０メートル

３　延　　長　２９．０メートル

４　指 定 日　平成２１年４月１０日

津市公告第５５号

狂犬病予防員より狂犬病予防法（昭和２５年法律第２４７号）第６条第１項に基づく犬の抑留について通知がありましたので、同条第８項の規定により公告します。

平成２１年４月１４日

津市長　松　田　直　久

１　抑留日　　平成２１年４月１３日

２　抑留期間　平成２１年４月２０日まで

番号	捕獲した場所	種類	毛色	性別	体格	年齢	その他
１	津市 栗真中山町	雑種	茶白	オス	中	９１日以上	青い胴輪

3　連絡先　津市環境部環境保全課

電話　０５９－２２９－３２８２

津保健福祉事務所　保健衛生室衛生指導課

電話　０５９－２２３－５１９２

津市水道局公告第２号

津市水道局が執行する建設工事等に係る事後審査型条件付一般競争入札（以下「事後審査型入札」という。）に関する必要な事項について、地方自治法施行令（昭和２２年政令第１６号）第１６７条の６第１項及び津市契約規則（平成１８年津市規則第４０号。以下「規則」という。）第４条の規定により、次のとおり公告します。

なお、この公告は事後審査型入札を執行するに当たっての共通事項を示すものであり、個々の入札に付する事項及び入札参加資格等については、別に公告します。

平成２１年４月６日

津市水道事業管理者　平　井　秀　次

事後審査型条件付一般競争入札共通事項

１　入札参加者に必要な資格要件

事後審査型入札に参加できる建設業者等は、次に掲げる要件を備えている者でなければならない。

⑴　地方自治法施行令第１６７条の４の規定に該当しないこと。

⑵　建設業法（昭和２４年法律第１００号）第３条第１項の許可（建設コンサルタント等にあっては、それぞれの業務に関し法令の定めるところによる登録）及び同法第２７条の２３第１項に規定する経営事項審査（建設コンサルタント等にあっては、津市水道事業管理者が別に定める審査）を受けており、かつ、その審査の基準日の前日までに営業年数が１年以上あること。

⑶　津市競争入札参加資格者名簿に登載されていること。

⑷　当該対象工事等の業種に応じた技術者を有していること。

⑸　個別の案件ごとの公告（以下「個別公告」という。）から入札時までの期間において、津市から指名停止等を受けていないこと。

⑹　手形交換所により取引停止処分を受ける等経営状態が著しく不健全でないこと。

⑺　会社更生法（平成１４年法律第１５４号）に基づく更生手続開始を申し立てた者若しくは決定を受けた者（津市から再認定を受けた者を除く。）又は民事再生法（平成１１年法律第２２５号）に基づく再生手続開始を申し立てた者若しくは決定を受けた者（津市から再認定を受けた者を除く。）

でないこと。

⑻　建設業法その他の法令、規則等に違反していないこと。

⑼　個別公告において示す参加資格要件を満たしていること。

⑽　その他水道事業管理者が事後審査型入札に係る参加業者として不適当であると認める者でないこと。

2　設計書及び設計図書の閲覧等

建設工事等に係る設計書及び設計図書については、個別公告で示す期間、水道総務課において閲覧に供するほか、当該公告で示す販売店において有償で頒布する。

3　入札参加方法等

⑴　事後審査型入札においては、入札参加のために事前に申請手続を行うことを要せず、この共通事項及び個別公告において示す参加に係る資格要件を満たす者は、当該公告において示す入札書提出期限までに入札書を提出することにより入札参加できるものとする。

⑵　入札方法は郵便による入札とし、入札書及び積算内訳書（指定様式に限る。）を指定された封筒に封入の上、一般書留・簡易書留のいずれかの方法で郵送するものとし、水道総務課への持参は認めない。

⑶　封筒は、水道局が配布する郵便入札専用の指定封筒等を使用すること。

⑷　個別公告で示した入札書提出期限までに津中央郵便局必着とする。

⑸　宛先

〒５１４－８７９９

津中央郵便局留　津市水道局　水道総務課　宛

⑹　入札回数は、１回とする。

4　入札書

⑴　指定様式の入札書に、入札日（開札日）、入札人の住所・氏名・印、入札金額、工事名、工事場所及び落札可能件数を記入すること。

⑵　落札決定に当たっては、入札書に記載された金額に当該金額の１００分の５に相当する額を加算した金額（当該金額に１円未満の端数があるときは、その端数金額を切り捨てた金額）をもって落札価格とするので、入札者は消費税及び地方消費税に係る課税事業者であるか免税事業者であるかを問わず、見積もった契約希望金額の１０５分の１００に相当する金額を入札書に記載すること。

⑶　入札書は、指定した封筒等に入れ、開札日時、件名、差出人名を記入の

上、３箇所の封印をすること。

5　積算内訳書

⑴　入札書の入札金額に対応した積算内訳書を必ず提出すること。

⑵　積算内訳書の合計金額は、必ず入札書の入札金額と同額とすること。

⑶　積算内訳書は、入札書を提出（郵送）する際に必ず同封すること。

⑷　積算内訳書の審査を行った結果、不明な点があるときは、さらに詳しい積算明細書等の資料提出及び積算根拠の説明を求めることがある。

6　開札の立会い

開札の立会人を、入札参加者の中から選定する。ただし、選定された立会人が立ち会わないときは、入札事務に関係のない職員に立ち会わせ、開札することができる。

7　開札及び落札候補者の決定

⑴　開札は、個別公告において示す日時及び場所において行うものとする。

⑵　開札の結果、予定価格の範囲内で最低制限価格以上の価格をもって入札した者のうち、最低価格で入札した者を落札候補者とし、当該落札候補者の入札参加資格の審査のため落札決定を保留し、開札を終了するものとする。

⑶　⑵の落札候補者となるべき者が複数ある場合は、開札立会人によるくじ引きにより、当該複数入札者の落札候補順位を決定する。

8　無効の入札

次の各号のいずれかに該当する入札は、無効とする。

⑴　競争入札に参加する資格のない者が入札をしたとき。

⑵　入札者が同一事項の入札に対し２以上の入札をしたとき。

⑶　入札者又はその代理人が他人の入札の代理をしたとき。

⑷　入札に際して連合等の不正行為があったとき。

⑸　入札者の記名押印のないとき。

⑹　入札金額を訂正しているとき。

⑺　入札書の記載事項が確認できないとき。

⑻　入札保証金の納付がないとき、又は額が不足するとき。

⑼　開札前において入札参加資格要件を満たさないことが明らかな者が入札をしたとき。

⑽　入札書に指定された事項が記載されていないとき。

⑾　指定された郵送方法以外の方法で入札書を郵送したとき。

⑿　入札書が提出期限を過ぎて到着したとき。
⒀　水道局が配布する郵便入札専用の指定封筒等以外の封筒で入札書を郵送したとき。
⒁　指定封筒等に指定された事項が記載されていないとき。
⒂　指定封筒等に記載された件名と同封された入札書の件名が異なるとき。
⒃　積算内訳書が同封されていないとき。
⒄　入札書に記載された金額と積算内訳書に記載された金額が異なるとき。
⒅　落札候補者となった件数が落札可能件数に達した以後に当該落札候補者が入札をしたとき。
⒆　開札後に入札参加資格の審査を行った結果、入札参加資格要件を満たさないことが分かったとき。
⒇　その他あらかじめ指示した事項に違反したとき。

9　入札参加資格確認資料の提出

落札候補者となった者は、事後審査型条件付一般競争入札参加資格確認申請書（以下「確認申請書」という。）及び次に掲げる確認資料を水道総務課へ提出するものとする。

⑴　建設工事の場合
ア　建設業許可証明書等の写し（支店等業者にあっては、支店等が対象業種の建設業許可を有することを証明する書類）
イ　配置予定の主任（監理）技術者及び現場代理人等との雇用関係を確認するための書類（雇用保険、社会保険被保険者証等の写し）
ウ　配置予定の主任（監理）技術者の資格者証の写し（実務経験の場合は、実務経験経歴書）
エ　専任技術者証明書の写し（建設業許可申請時に必要な営業所の専任技術者調書の写し）
オ　同種工事の施工実績届出書
カ　設計図書を購入した際の領収書の写し又は積算内訳書交付済証（水道総務課が発行したもの）
キ　その他入札参加資格を確認するために個別公告で示した資料

⑵　建設コンサルタント等の場合
ア　建設コンサルタント等に係る登録を証明する書類
イ　直近決算における現況報告書（副本）の写し
ウ　配置予定技術者との雇用関係を確認するための書類（雇用保険、社会

保険被保険者証等の写し）

エ　配置予定技術者の資格証の写し等

オ　同種業務の履行実績届出書

カ　設計図書を購入した際の領収書の写し又は積算内訳書交付済証（水道総務課が発行したもの）

キ　その他入札参加資格を確認するために個別公告で示した資料

⑶　落札候補者は、提出を求められた日の翌日から起算して２日以内に確認申請書及び確認資料を提出しなければならない。

⑷　落札候補者が提出期限内に確認申請書及び確認資料を提出しない場合、当該落札候補者は入札参加資格要件を満たしていないものとみなす。

１０　落札者の決定

⑴　落札候補者から提出された確認申請書及び確認資料を審査した結果、入札参加資格要件を満たしていることを確認したときは、当該落札候補者を落札者と決定する。

⑵　⑴の審査の結果、落札候補者が入札参加資格要件を満たしていないことを確認したときは、当該落札候補者のした入札を無効とし、次に低い価格をもって入札した者を新たに落札候補者とし、適格者が現れるまで順次審査を行うものとし、その過程において、同価格の入札をした者が複数ある場合は、別に指定する日時及び場所においてくじ引きを行い、落札候補者の順位を決定する。この場合において、くじ引きを代理人が行う場合は、委任状を提出しなければならない。

⑶　入札参加資格要件の審査の結果、落札候補者が入札参加資格要件を満たしていないことを確認したときは、事後審査型条件付一般競争入札参加資格審査結果通知書により通知するものとする。

⑷　⑶の通知を受けた者は、通知を受けた日の翌日から起算して２日以内に書面により決定理由について説明を求めることができる。

⑸　⑷の説明を求められたときは、説明を求められた日の翌日から起算して４日以内に回答書により回答するものとする。

１１　入札保証金

入札の際に入札価格の１００分の３以上の入札保証金を納付しなければならない。ただし、規則第１５条第１項各号のいずれかに該当する場合及びあらかじめ個別公告においてその必要がないと認めた場合は、この限りでない。

１２　契約保証金

⑴　契約の締結の際に契約金額の１００分の１０以上の契約保証金を納付しなければならない。ただし、規則第２７条第１項に規定する有価証券等又は金融機関等若しくは保証事業会社との保証委託契約の保証証書を提供することにより、契約保証金の納付に代えることができる。

⑵　津市建設工事執行規則（平成１８年津市規則第４１号）第１２条の規定に該当する場合は、契約保証金を免除する。

１３　予定価格

予定価格は、個別公告において明らかにする。

１４　最低制限価格

最低制限価格の設定については、個別公告において明らかにする。

１５　入札の中止等

⑴　事後審査型入札への参加に係る業者等が不正の利益を得るために連合し、又は不穏な行動をなす等公正な入札の執行を確保することができないと認めるときは、当該事後審査型入札を延期、中止等の措置をとることがある。

⑵　天災その他やむを得ない事由により入札（開札）を行うことができないと認めるときは、入札（開札）を中止することがある。

⑶　入札の中止等に至った場合においても、見積りに係る費用、郵送に係る費用その他入札に係る一切の費用は補償しない。

１６　期限の特例

この共通事項において示す期限については、津市の休日を定める条例（平成１８年津市条例第１４号）第３条の規定を準用する。

津市水道局公告第３号

建設工事等に係る事後審査型条件付一般競争入札を執行するので、地方自治法施行令（昭和２２年政令第１６号）第１６７条の６第１項及び津市契約規則（平成１８年津市規則第４０号)第４条の規定により､次のとおり公告します。

平成２１年４月６日

津市水道事業管理者　平　井　秀　次

記

別紙のとおり

事後審査型条件付一般競争入札

公 告 日	平成21年4月6日	工 事 担 当 課	工務課
工 事 名	**平成２１年度　工務第４号** **都市下水路事業に伴う一身田中野地内配水管移設工事**		
工事場所	津市　一身田中野　地内		
工事概要	配水管布設工　ＤＩＰφ200㎜　Ｌ＝30.0m　仕切弁設置工　φ75㎜　Ｎ＝1箇所 配水管布設工　ＤＩＰφ100㎜　Ｌ＝15.5m 配水管布設工　ＤＩＰφ75㎜　Ｌ＝2.8m 配水管布設工　SGP-VDφ75㎜　L=2.4m 仕切弁設置工　φ100㎜　Ｎ＝1箇所		
工　　期	契約締結の日から　**平成21年6月26日**　まで		
発注業種	**土木一式（配水管工事）**		
参加資格に関する事　項	建設業許可	特定・一般	
	所在地要件	市内本店	
	格付要件	あり	
	地域・格付要件	【ﾌﾞﾛｯｸ】**津･香良洲**	【地区】**津･香良洲**　【格付】**B**
		【ﾌﾞﾛｯｸ】	【地区】　【格付】
		【ﾌﾞﾛｯｸ】	【地区】　【格付】
		【ﾌﾞﾛｯｸ】	【地区】　【格付】
	同種工事実績要件		
	技術者要件	主任(監理)技術者	**同業種の技術者（実務経験）以上の者（津市発注工事における専任配置）**
		現場代理人	**常駐配置（主任技術者と兼務可）**
	その他要件	津市水道局指定給水装置工事事業者である者	
設計図書の閲覧	閲覧期間	本公告の日から　平成21年4月20日　まで	
	閲覧場所	水道総務課	
設計図書の購入	購入期間	本公告の日から　平成21年4月20日　まで	
	販 売 店	**創作工房ネオ　津市一志町井関96-1　TEL 059（293）6100**	
入札方法等	入札方法	郵便入札（一般書留・簡易書留に限る）	
	提出期限	**平成21年4月20日　必着**	
	郵 送 先	〒514-8799　津中央郵便局留　津市水道局　水道総務課 宛	
開札日時及び場所	**平成21年4月23日　午前１０時００分** 津市水道局２階　入札室		
予定価格	**5,105,000**　円　（税抜き）		
最低制限価格	有		
入札保証金	免　除		
契約保証金	契約金額の１００分の１０以上		
前 金 払	有		
部 分 払	無		
その他	・本公告に定める事項以外については、事後審査型条件付一般競争入札共通事項のとおりとする。 ・技術者要件欄に記載した津市発注工事とは、水道局又は調達契約課発注工事で担当課執行分を除く。		

事後審査型条件付一般競争入札

公 告 日	平成21年4月6日	工 事 担 当 課	工務課
工 事 名	**平成２１年度　工務第１号** **公共下水道事業に伴う船頭町ほか４町地内配水管移設工事(仮設及び本設)**		
工事場所	津市　船頭町ほか４町　　地内		
工事概要	配水管布設工　ＤＩＰφ100㎜　Ｌ＝287.2m 配水管布設工　ＤＩＰφ75㎜　Ｌ＝144.6m 配水管布設工　ＰＰφ50㎜　Ｌ＝72.3m 仕切弁設置工　φ100㎜　Ｎ＝10箇所 仕切弁設置工　φ75㎜　Ｎ＝6箇所	仕切弁設置工　φ50㎜　Ｎ＝5箇所 消火栓設置工　単口地下式　Ｎ＝4箇所 仮設管布設工　ＰＰφ50㎜　Ｌ＝132.3m 仮設仕切弁設置工　φ50㎜　Ｎ＝1箇所 不断水仕切弁設置工　φ100㎜　Ｎ＝2箇所	
工　　期	契約締結の日から　**平成21年9月30日**　まで		
発注業種	**土木一式（配水管工事）**		

参加資格に関する事　項	建設業許可	特定・一般		
	所在地要件	市内本店		
	格付要件	あり		
	地域・格付要件	【ﾌﾞﾛｯｸ】**津･香良洲**	【地区】**津･香良洲**	【格付】**Ａ１・Ａ２**
		【ﾌﾞﾛｯｸ】**安芸**	【地区】**河芸･美里**	【格付】**Ａ１・Ａ２**
		【ﾌﾞﾛｯｸ】	【地区】	【格付】
		【ﾌﾞﾛｯｸ】	【地区】	【格付】
	同種工事実績要件			
	技術者要件	主任(監理)技術者	**2級土木施工管理技士（土木）又はそれと同等以上の者（専任配置）**	
		現場代理人	**常駐配置（主任技術者と兼務可）**	
	その他要件	津市水道局指定給水装置工事事業者である者		

設計図書の閲覧	閲覧期間	本公告の日から　平成21年4月20日　まで	
	閲覧場所	水道総務課	
設計図書の購入	購入期間	本公告の日から　平成21年4月20日　まで	
	販 売 店	**創作工房ネオ　津市一志町井関96-1　TEL 059（293）6100**	
入札方法等	入札方法	郵便入札（一般書留・簡易書留に限る）	
	提出期限	**平成21年4月20日　必着**	
	郵 送 先	〒514-8799　津中央郵便局留　津市水道局　水道総務課 宛	
開札日時及び場所	**平成21年4月23日　午前１０時１５分** 津市水道局２階　入札室		
予定価格	**28,102,000**　円　（税抜き）		
最低制限価格	有		
入札保証金	免　除		
契約保証金	契約金額の１００分の１０以上		
前 金 払	有		
部 分 払	無		
その他	・本公告に定める事項以外については、事後審査型条件付一般競争入札共通事項のとおりとする。		

事後審査型条件付一般競争入札

公 告 日	平成21年4月6日	工 事 担 当 課	工務課
工 事 名	**平成２１年度　工務第８号** **公共下水道事業に伴う八幡町津地内配水管移設工事（仮設）**		
工事場所	津市　八幡町津　　地内		
工事概要	仮設管布設工　ＤＩＰφ200㎜　Ｌ＝20.7m　仮設消火栓設置工　Ｎ＝3箇所 仮設管布設工　ＤＩＰφ150㎜　Ｌ＝546.0m　不断水仕切弁設置工　φ10”　Ｎ＝1箇所 仮設管布設工　ＤＩＰφ100㎜　Ｌ＝9.3m　不断水仕切弁設置工　φ100㎜　Ｎ＝2箇所 仮設仕切弁設置工　φ200㎜　Ｎ＝1箇所　漏水防止金具取付工　φ10”　Ｎ＝40箇所 仮設仕切弁設置工　φ150㎜　Ｎ＝4箇所　漏水防止金具取付工　φ100㎜　Ｎ＝3箇所		
工　　期	契約締結の日から　**平成21年10月30日**　まで		
発注業種	**土木一式（配水管工事）**		

参加資格に関する事　項	建設業許可	特定・一般		
	所在地要件	市内本店		
	格付要件	あり		
	地域・格付要件	【ﾌﾞﾛｯｸ】**津･香良洲**	【地区】**津･香良洲**	【格付】**Ａ１・Ａ２**
		【ﾌﾞﾛｯｸ】**安芸**	【地区】**河芸･美里**	【格付】**Ａ１・Ａ２**
		【ﾌﾞﾛｯｸ】	【地区】	【格付】
		【ﾌﾞﾛｯｸ】	【地区】	【格付】
	同種工事実績要件			
	技術者要件	主任(監理)技術者	**2級土木施工管理技士（土木）又はそれと同等以上の者（専任配置）**	
		現場代理人	**常駐配置（主任技術者と兼務可）**	
	その他要件	津市水道局指定給水装置工事事業者である者		

設計図書の閲覧	閲覧期間	本公告の日から　平成21年4月20日　まで	
	閲覧場所	水道総務課	
設計図書の購入	購入期間	本公告の日から　平成21年4月20日　まで	
	販 売 店	**創作工房ネオ　津市一志町井関96-1　TEL 059（293）6100**	
入札方法等	入札方法	郵便入札（一般書留・簡易書留に限る）	
	提出期限	**平成21年4月20日　必着**	
	郵 送 先	〒514-8799　津中央郵便局留　津市水道局　水道総務課 宛	
開札日時及び場所	**平成21年4月23日　午前１０時３０分** 津市水道局２階　入札室		
予定価格	**41,678,000**　円　（税抜き）		
最低制限価格	有		
入札保証金	免　除		
契約保証金	契約金額の１００分の１０以上		
前 金 払	有		
部 分 払	無		
その他	・本公告に定める事項以外については、事後審査型条件付一般競争入札共通事項のとおりとする。		

事後審査型条件付一般競争入札

公 告 日	平成２１年４月６日	業 務 担 当 課	工務課
業 務 名	平成２１年度　工務第３号 上水道配水管布設工事に係る設計図作成業務委託		
業務場所	津市　　内各所		
業務概要	管路設計１．０m当りの単価契約 現地調査　1式 設計図面作成　1式		
期　　間	契約締結の日から　　平成22年　3月25日　　まで		
発注業種	測量		
参加資格に関する事　　項	登録要件	業種　測量	部門　測量一般
		測量法（昭和24年法律第188号）第55条第1項の規定による登録を受けていること	
	所在地要件	市内本店	
	当該部門における営業収入金額要件		
	同種業務実績要件		
	技術者要件	主任技術者	測量士（津市発注業務における専任配置）
	その他要件	平成２０年度格付区分等業者一覧（測量一般）に登載されていること	
設計図書の閲覧	閲覧期間	本公告の日から　　平成21年4月20日　　まで	
	閲覧場所	水道総務課	
設計図書の購入	購入期間	本公告の日から　　平成21年4月20日　　まで	
	販 売 店	'創作工房ネオ　津市一志町井関96-1　TEL 059（293）6100	
入札方法等	入札方法	郵便入札（一般書留・簡易書留に限る）	
	提出期限	平成21年4月20日　　必着	
	郵 送 先	〒514-8799　津中央郵便局留　津市水道局　水道総務課 宛	
開札日時及び場所	平成21年4月23日　　午前１０時４５分 津市水道局　２階　入札室		
予定価格	1m当たり　1，422　　円　（税抜き）		
最低制限価格	有（本件に限り、１円未満は切り捨て。）		
入札保証金	免 除		
契約保証金	免 除		
前 金 払	無		
部 分 払	無		
その他	・本公告に定める事項以外については、事後審査型条件付一般競争入札共通事項のとおりとする。 ・入札対象物件は、管路設計のみ。 ・路面復旧設計については、落札者と見積合わせを行う。 ・技術者要件欄に記載した津市発注工事とは、水道局又は調達契約課発注工事で担当課執行分を除く		