

広報

特集
P2

平成30年度
津市の財務書類を公表します

News
P3

固定資産の縦覧と課税明細の確認

連載
P9

歴史散歩



和楽器で育む“和”の心

表紙 藤水小学校の3年生児童が演奏家の先生と津軽三味線や尺八、箏などの和楽器に親しみ、日本の伝統文化に触れました。(2月4日)

税理士法人 心

相続・会社設立・税務顧問・税務申告・税務調査(他)

相続税額 無料診断サービス

※主たる事務所は名古屋税理士会所属 ※＜＞内は、各所属税理士会・弁護士会・社会保険労務士会・司法書士会名です ※本広告は、令和2年2月時点のものです

津駅税理士事務所 松阪駅税理士事務所 本 部

津駅 0.5分 松阪駅 1分 名古屋駅 2分

他の事務所 イオンモール名古屋みなと内・豊田駅・岐阜駅・東京駅・池袋駅・柏駅 近く

市財政収入の一部に寄与することを目的とし、表紙に広告を掲載しています。なお、掲載している広告内容については津市が保証しているものではありません。

心グループでは企業様をトータルサポート! (広告)

希望士法人 心 心経堂 司法書士事務所 心

社会保険労務士法人 心 (株)心相続 (株)心会計 (株)心保険 他

心グループ一丸となってサポートいたします!

総合受付 夜間・土日祝相談可(要予約) 平日 9時～22時 受付 土日祝 9時～18時

はいにしよう 0120-81-2403 (12/31～1/3は除く・大型連休中の休業や臨時休業もございます。詳細はHPをご覧ください) 詳細は⇒ <http://kokoro.tax>

広報津

No 342

3/16

令和2年(2020年)

津市の財務書類を公表します



地方公共団体の会計は、全ての資産・負債情報なども把握できる「発生主義」の考え方が導入されています。津市でも国が示した基準に基づき、資産・負債などの状況や、行政サービスのコストがどのくらいかかっているかなどを示した4つの財務書類を作成し、毎年公表しています。

ここでは、一般会計と全ての特別会計・公営企業会計を合算した市全体の財政状況が分かる「財務書類4表」のうち、貸借対照表と行政コスト計算書の概要をお知らせします。

問い合わせ 財政課 ☎229-3124 FAX229-3388



貸借対照表 Balance Sheet



津市がどれほどの資産を所有し、債務を負っているかのバランスを明らかにしたもので、資産をどのような財源(負債や純資産)で築いてきたのかが分かります。表の左側に預金やこれまで取得してきた土地・建物などの「資産」を、右側にその資産を形成したことによる将来の負担である「負債」と、既に負担した「純資産」を表しています。



家計に例えてみよう!



- **流動資産**…現金、普通預金など
- **固定資産**…家、家具、車など
- **負債**…まだ払い終わっていないローン残高、将来かかる子どもの進学費用など

平成31年3月31日現在 単位: 百万円

資産の部			負債の部		
流動資産	現金預金	15,017	流動負債	1年以内償還予定地方債など	16,966
	基金(財政調整基金、減債基金)	12,702		その他	7,229
	その他	2,535	合 計		24,195
	合 計	30,254	固定負債	地方債(1年以内償還予定地方債を除く)など	178,794
固定資産	有形固定資産(土地、建物など)	764,565		退職給付引当金	22,874
	無形固定資産(ソフトウェアなど)	13,790		その他	88,938
	その他(投資など)	15,695		合 計	290,606
	合 計	794,050	負債合計		314,801
資産合計		824,303	純資産の部		
			純資産		509,503
			負債・純資産合計		824,303

※各項目の金額は、単位未満を四捨五入しているため内訳の計と合計が一致していません。



行政コスト計算書 Profit and Loss statement



企業会計における損益計算書の自治体版で、利益の追求を目的とする企業とは違い、営利を目的としない行政サービスの提供にどれだけの費用(コスト)がかかったかを表しています。コストには、「人にかかるコスト」や「物にかかるコスト」など性質別に集計したものと、教育や福祉といった行政サービスの目的別に集計したものとがあります。

平成30年4月1日～平成31年3月31日 単位: 百万円

区 分	金 額
人にかかるコスト(人件費など)	21,342
物にかかるコスト(消耗品費、減価償却費など)	64,160
その他業務にかかるコスト(公債費の利子など)	32,415
移転支出的なコスト(補助金、社会保障費など)	92,704
経常費用 ①	210,621
使用料、手数料など	51,904
経常収益 ②	51,904
災害復旧事業費など	1,647
臨時損失 ③	1,647
資産売却益など	10
臨時利益 ④	10
純行政コスト ①－②＋③－④	160,355

※各項目の金額は、単位未満を四捨五入しているため内訳の計と合計が一致していません。



家計に例えてみよう!



- **人にかかるコスト**…食費など
- **物にかかるコスト**…水道光熱費、日用品費、旅費など
- **その他業務にかかるコスト**…借金の金利など
- **移転支出的なコスト**…祝儀、見舞金、子どもや親への仕送りなど

平成30年度

市民1人当りに使ったお金

左下の純行政コストの値を平成31年3月31日現在の津市の人口で割ると、約57万5,900円になります。

主な1人当たりコスト

人にかかったコスト	7万6,648円
物にかかったコスト	23万 427円
業務にかかったコスト	11万6,416円
移転支出的なコスト	33万2,941円

財務書類について詳しくは津市ホームページでご覧いただけます



津市 財務書類



検索

固定資産の縦覧と課税明細の確認

問い合わせ 資産税課 ☎229-3131(土地) ☎229-3132(家屋) ☎255-8826(分室) FAX 229-3331

固定資産税・都市計画税納税通知書の発送

令和2年度の固定資産税・都市計画税納税通知書を4月1日(水)に発送します。それぞれの納期限までに最寄りの金融機関などで納めてください。

期別	納期限	期別	納期限
第1期	4月30日(木)	第3期	12月25日(金)
第2期	7月31日(金)	第4期	来年3月1日(月)

課税明細の確認

固定資産税・都市計画税が課税されている土地・家屋の所在地や価格などの課税の内容を記載した課税明細書を納税通知書に添付していますので、ご確認ください。※所有資産が多い場合は別途送付

土地・家屋価格等縦覧帳簿の縦覧

固定資産の価格などを記載した帳簿の縦覧により、自己の所有する土地・家屋と他の土地・家屋との比較ができます。

縦覧期間 4月1日(水)～5月29日(金)

ところ 市本庁舎2階資産税課、市久居庁舎3階資産税課分室、各総合支所市民福祉課(久居総合支所を除く) ※資産税課・資産税課分室では、全市域分の縦覧帳簿を縦覧できますが、市民福祉課では各総合支所管内分に限ります。

手数料 無料

	縦覧できる人	縦覧できる内容
土地価格等縦覧帳簿	市内の土地の固定資産税納税者	市内で課税対象になっている土地の所在、地番、地目、地積、価格
家屋価格等縦覧帳簿	市内の家屋の固定資産税納税者	市内で課税対象になっている家屋の所在、家屋番号、種類、構造、床面積、価格

※縦覧帳簿のコピーはできません。土地・家屋の所有者名や税額などは、縦覧の対象には含まれません。

固定資産課税台帳の写しの交付

ところ 市本庁舎2階税務総合窓口、市久居庁舎3階資産税課分室、各総合支所市民福祉課(久居総合支所を除く) ※価格や税額など、課税内容についての説明を希望する人は、資産税課・資産税課分室までお越しください。

申請できる人 納税義務者(同一世帯の親族、相続人、委任を受けた人なども含む)

手数料 200円(縦覧期間中は現年度分に限り無料)

郵送による請求 任意の用紙に「固定資産課税台

帳(写し)請求」と明記し、以下の必要事項を記入して資産税課(〒514-8611 住所不要)へ

必要事項 申請者の住所・氏名(押印)・電話番号、納税義務者の住所・氏名、申請者との続柄

同封するもの 返信用切手(140円)、運転免許証や個人番号カードなど申請者の本人確認ができる資料の写し(申請者が納税義務者の相続人である場合は被相続人の死亡および相続関係が分かる戸籍謄本、委任を受けた場合は委任状が必要) ※詳しくは資産税課へお問い合わせください。

固定資産税・都市計画税について不服がある場合

固定資産税・都市計画税の賦課決定に不服がある場合は、4月1日(水)に発送する納税通知書の交付を受けた日後3カ月以内の間、文書で津市長に審査請求ができます。詳しくは、資産税課へお問い合わせください。

また、固定資産課税台帳に登録された価格に不服がある場合は、4月1日(水)に発送する納税通知書の交付を受けた日後3カ月以内の間、文書で固定資産評価審査委員会に審査の申し出ができます。ただし、令和2年度は基準年度(3年に1度、評価替えを行う年度)ではないため、基準年度の価格が据え置かれ、当該据え置かれた価格に対しては、土地の地目変換、家屋の新築・増改築などにより価格に修正があったものに限りします。詳しくは、法務室(☎229-3116)へお問い合わせください。

申請や問い合わせには 申請者の本人確認が必要です

納税通知書の記載内容などのお問い合わせや、各種証明を申請するときには本人確認を行いますので、運転免許証や個人番号カード、納税通知書など、申請者本人であることを確認できるものを窓口へ持参してください。なお納税義務者本人以外に同一世帯の親族、相続人、委任を受けた人なども申請が可能です。相続人の場合には被相続人の死亡および相続関係が分かる戸籍謄本、委任を受けた人の場合には委任状が必要になります。

電話でお問い合わせの場合は、必ず納税通知書と課税明細書を用意してください。



津市オリジナル交通系ICカード「シルバーエミカ」

令和2年度のポイントチャージは4月27日(金)から

問い合わせ 高齢福祉課 ☎229-3156 FAX229-3334 各総合支所市民福祉課(福祉課)

対象 シルバーエミカを持っている人で、令和元年度(平成31年4月1日～令和2年3月31日)に乗車ポイントを利用した人

受付時間 8時30分～17時15分(土・日曜日、祝・休日を除く)

受付場所 高齢福祉課、各総合支所市民福祉課(福祉課) ※ポイントチャージは、開始後はいつでも受け付けています。また、お住まいの地域に関係なく全ての受付場所でチャージすることができます。なお、6月以降、お近くの出張所などを巡回し、ポイントチャージを行う臨時窓口の開設を予定しています。巡回の日程など

詳しくは広報津5月16日号でお知らせする予定です。

持ち物 本人の氏名が記入されたシルバーエミカ



チャージについて お手持ちのシルバーエミカに2,000ポイント(1ポイント1円相当)を上限に令和元年度に使用したポイント数をチャージ

※マイナンバーカードの電子証明書の有効期限が過ぎた場合はチャージできませんので、有効期限通知書が届いたら、更新手続きを行ってください。チャージは、更新手続きの翌日以降可能になります。その際はマイナンバーカードも持参してください。



花苗、庭木、園芸用品などを販売

第29回津市民緑と花の市

問い合わせ 都市政策課 ☎229-3290 FAX229-3336



3/27(金)～29(日) 9:30～16:00 お城西公園芝生広場(市本庁舎北側)

子どもから大人まで気軽に花や緑に触れることができるイベントがいっぱい。来場をお待ちしています。



緑と花の市
津市ホームページ



主なイベント・内容		とき(3月)
子ども向け	緑化推進ぬりえ	28日(土)・29日(日) 9時30分～16時
	オリジナル鉢植え作り	
多肉植物のプチ寄せ植え体験(500円)		28日(土)・29日(日) 10時45分～12時、13時30分～15時
緑の相談室		28日(土)・29日(日) 13時～15時
津市緑化推進事業協力者感謝状贈呈式		28日(土) 10時～
ツツジの苗木100本配布		28日(土) 感謝状贈呈式終了後
地元産食材販売		27日(金)～29日(日) 10時～16時

※悪天候等による日程変更などは津市ホームページでお知らせします。



2020龍王桜マラソン&ウォーキング大会Vol.30

交通規制のお知らせ

問い合わせ 芸濃総合支所地域振興課 ☎266-2510 FAX266-2522

4/12(日) 8:45～12:30 芸濃町河内地内

龍王桜マラソン&ウォーキング大会に伴い、芸濃町河内地内(瀬野橋～落合橋)を通行止めになります。ご理解、ご協力をお願いします。





津ユネスコ協会 活動の紹介

問い合わせ 教委生涯学習課 ☎229-3248 FAX 229-3257



ユネスコ(国際連合教育科学文化機関)は、世界平和と人類の福祉を願って設立されました。津ユネスコ協会は、ユネスコ憲章を基本に「異文化の理解」と「国際協力」を2つの柱として、さまざまな活動をしています。

▶ユネスコふれあいの集い

子どもたちが留学生らと交流します。

▶世界遺産パネル展

津まつりの会場で世界遺産パネルの展示と、使用済み切手を使った葉作り体験をします。

▶ひろがれユネスコのわ

外国につながる子どもたちが日本の文化を体験し、交流を深めます。



▶世界寺子屋運動、医療協力活動

書き損じはがきや使用済み切手を収集し、その資金をさまざまな国の識字活動やアジアの医療に役立てています。

▶ユネスコセミナー

各地のユネスコ協会と交流を図り、視察研修を行います。

会員募集中！

津ユネスコ協会では随時会員を募集しています。まずは気軽にお問い合わせください。

会費 1,000円/年

申し込み 電話またはEメールで住所、氏名、電話番号を同協会事務局(教委生涯学習課内、☎229-3248@city.tsu.lg.jp)へ



レッドヒルヒーサーで森林浴 参加者募集

問い合わせ 美杉総合支所地域振興課 ☎272-8082 FAX 272-1119

赤塚植物園が管理する約13万㎡の広大な里山庭園「レッドヒルヒーサーの森」。森林セラピストの指導の下、ウォーキングと森林浴を行います。気軽にご参加ください。



ところ レッドヒルヒーサーの森管理棟(高野尾町)前集合

定員 各15人

費用 2,000円(中高生1,400円、小学生以下800円)

申し込み 電話で美杉総合支所地域振興課へ

と き	申込期間
4月5日(日) 10時～12時、13時30分～15時30分	3月16日(月)～ 27日(金)
5月5日(火祝) 10時～12時	4月13日(月)～ 24日(金)
6月6日(土) 10時～12時、13時30分～15時30分	5月18日(月)～ 29日(金)



3/20 金・祝

嘉門タツオ トーク&ライブ

時間 13時～14時(12時開場)

ところ 津市モータボート競走場ツッキードーム

ボートレース津
マスコットキャラクター
ツッキー



問い合わせ 事業推進課

☎224-5106 FAX 224-9944

BOAT RACE 津



お知らせ

出国転出するときの 個人住民税手続き

市民税課

☎229-3130 📠229-3331

個人住民税は、1月1日(賦課期日)現在の住所地で課税するため、年の途中で転出してもその年の個人住民税は、津市に納めることになります。特に国外へ出国する場合は、納税に関する一切の事項を処理する納税管理人の選任が必要になる場合がありますので、「納税管理人申告書」に必要事項を記入し、市民税課へ提出してください。また、津市に再転入した際も納税管理人の廃止のため同申告書の提出が必要です。

- 1月1日から納税通知書が送付されるまでに出国する人
納税管理人の選任が必要
- 納税通知書が送付された後に
出国する人

納付方法		納税管理人 の選任
個人 納付	全額納付済み	不要
	納めていない税金がある	必要
公的年金からの引き落とし (年金特別徴収)		必要
給与からの引き落とし (給与特別徴収) ※出国後も個人住民税が会社 の給与から差し引かれる 場合や退職時に全額を一 括で納めた場合を除く		必要

納税管理人の届け出がないと

納税通知書が津市に返送されるなどの理由で届かないため公示送達*を行います。公示送達後、納期限までに納付されないと、督促手数料と延滞金が加算されますので、必ず納税管理人の届け出を行ってください。

※市役所の掲示場に一定期間掲示し、その期間が経過したときに書類の送達がされたときとみなす制度

審議会などの傍聴

総務課

☎229-3276 📠229-3255

津市情報公開条例に基づき、審議会などの会議を公開しています。公開の対象になる会議は、住民の皆さんや学識経験者などを構成員として、法律や条例などに基づき設置されている審議会などです。

会議の開催案内は、約1週間前までに津市ホームページの他、情報公開室(市本庁舎7階)や各総合支所でお知らせしています。

なお、審議の内容に個人情報などの不開示情報が含まれる場合は非公開になることがあります。詳しくは津市ホームページをご覧ください。

人口動態職業・産業調査に ご協力ください

市民課

☎229-3145 📠221-1173

厚生労働省では出生や死亡、死産、婚姻、離婚の戸籍の届書で、毎年人口動態調査を実施しています。

また、国勢調査を実施する令和2年度は、戸籍の届書にある職業欄の記入と、死亡届にある産業欄の記入をお願いする人口動態職業・産業調査を実施します。調査結果は今後の厚生労働行政の基礎資料として活用されます。

農業用水路やため池での 事故にご注意を

農業基盤整備課

☎229-3173 📠229-3168

例年、農業用水路やため池での水難事故が全国で発生しています。農繁期は水量が多くなり、集中豪雨などで増水することもあります。不用意に近づかないようにしましょう。

下水道供用開始区域の縦覧

下水道総務課

☎239-1031 📠239-1037

縦覧期間 3月17日(火)～30日(月)

縦覧場所 下水道総務課

供用開始日 3月31日(火)

供用開始区域(以下各地区の一部)

- 志登茂川処理区…白塚町・あのつ台三丁目・上浜町一丁目・栄町三丁目・大谷町・広明町・河芸町一色・河芸町中別保・河芸町上野・河芸町東千里・安濃町内多・安濃町清水・安濃町太田・安濃町田端上野
- 雲出川左岸処理区…高茶屋小森町・高茶屋一丁目・高茶屋六丁目・雲出本郷町・垂水・藤方・三重町津興・柳山津興・阿漕町津興・大倉・半田・久居明神町・久居新町・新家町・木造町
- 松阪処理区…一志町高野・白山町川口・白山町二本木
- 椋本処理区…芸濃町椋本

コミュニティ助成事業(宝くじ助成金)で整備しました

コミュニティ助成事業は、自治総合センターが宝くじの社会貢献広報事業として地域コミュニティ活動を推進し、その健全な発展を図るために行っているものです。

◆河芸地域のコミュニティバス◆

令和元年度の共生の地域づくり助成事業を利用して、車いすのまま乗車できるスロープ付きのノンステップバス車両を購入しました。



公共交通機関のダイヤ改正にご注意ください

交通政策課

☎229-3289 ☎229-3336

3～4月にかけて、鉄道やバスなど公共交通機関のダイヤ改正が行われる場合があります。公共交通機関を利用する際はご注意ください。

埋蔵文化財の保護にご協力を

教委生涯学習課

☎229-3251 ☎229-3257

市内に約2,800カ所ある集落跡や古墳などの遺跡(埋蔵文化財包蔵地)は地域の歴史や成り立ちを物語る市民共有の財産です。開発事業の計画時は、開発予定地が遺跡の範囲に含まれているかどうか事前に窓口で確認してください。遺跡の範囲内で土木工事などを行う場合、工事着手60日前までに文化財保護法に基づく届出書の提出が必要です。詳しくは津市ホームページをご覧ください。

届け出が必要な土木工事などの例

- 住宅や店舗、工場などの建築、解体
- 宅地造成、土砂採取

- 農地の床下げ、天地返し、筆合わせ
- 駐車場造成、看板などの設置
- 太陽光発電設備の設置
- 樹木の抜根 など

HP 津市 埋蔵文化財の保護

検索

農作業後の土の落下にご注意を

農林水産政策課

☎229-3172 ☎229-3168

トラクターなどで農作業をした後、道路に出るときは、道路に土を落とさないように注意しましょう。車道や歩道に落ちた大きな土の塊は、景観を損ねるだけでなく、通行の妨げにもなり大変危険です。また、道路に土を落とした場合は、速やかに清掃してください。



募 集

河芸レクリエーション農園

河芸総合支所地域振興課

☎244-1706 ☎244-1714

収穫の喜びを味わいませんか。
利用期間 来年3月31日(水)まで(以後も継続更新可能)

募集区画 抽選1区画

ところ 河芸町上野3328-2・3329-2

面積 85㎡

費用 年額5,100円

申し込み 河芸総合支所地域振興課にある申込書に必要事項を記入し、直接窓口または郵送で河芸総合支所地域振興課(〒510-0392 住所不要)へ
※申込書は津市ホームページからもダウンロード可

申込期間 3月18日(水)～30日(月)

ホームステイ受け入れ家庭

市民交流課

☎229-3102 ☎227-8070

地元大学などの留学生を家族の一員として受け入れ、国際交流を楽しみませんか。



受け入れ期間 5月1日(金)～4日(月・祝)

定員 抽選15家庭程度

申し込み 市民交流課へ

締め切り 4月3日(金)

「美杉地区民生委員児童委員協議会」の紹介

地域とつながる vol.36



美杉地区民生委員
児童委員協議会

会長 渡邊 宏一さん

Q 民生委員・児童委員になったきっかけは？

退職後に何か地域のお役に立てればと思っていたところ、自治会の役員から声を掛けられ、お受けすることになりました。

Q どんな活動をしているの？

高齢化率60%を超え、人口約4,100人である美杉地域の民生委員児童委員協議会は、高齢者世帯の見守りをはじめ、社会福祉協議会など

の他団体と連携し、さまざまな行事に関わっています。その中でも26回目を迎えた年末恒例の「あったか正月を迎える餅つき大作戦」



は、80歳以上の高齢者がいる794世帯にお餅をお配りして、喜んでいただいている一大イベントです。

Q 今後の活動への思いは？

増加し続ける一人暮らしの高齢者を見守り、耳を傾け相談に応じ、心配ごと・悩みごとの解決に向け、お役に立てるよう寄り添っていきたいと思っています。

問い合わせ 福祉政策課 ☎229-3283 FAX229-3334



募 集

津市子ども・子育て会議委員

子育て推進課

☎229-3390 ☎229-3451

総合的な子ども・子育て支援を推進するため当事者としての意見を述べる委員を公募します。

- 対 象** 市内に在住・在勤・在学の令和2年4月1日現在20歳以上で、次の全てを満たす人
- 未就学児の保護者、または子ども・子育て支援に関心が高

- く、知識・経験のある人
 - 任期の間、10回程度開催する会議に参加できる人
 - 津市の議員・常勤職員・他の審議会などの委員でない人
- 定 員** 4人程度(選考あり)
- 任 期** 委嘱した日から2年
- 報 酬** 会議1回につき9,000円
- 申し込み** 子育て推進課にある応募用紙に必要事項を記入し、「津市における子ども・子育て支援について」をテーマに書

いた800字以内の作文を添えて、直接窓口または郵送、ファクス、Eメールで子育て推進課(〒514-8611 住所不要、✉229-3167@city.tsu.lg.jp)または各総合支所市民福祉課(福祉課)へ ※応募用紙は津市ホームページからもダウンロード可

申込期間 3月23日(月)～4月17日(金) 必着



4月のスポーツ施設一般公開(個人使用)

サオリーナ ☎223-4655 (9時～12時、13時～17時、18時～21時30分) ※利用開始15分前から整理券を配布します(入室は5分前から)。 ※場所はメインアリーナ(半面)となります。 ※バドミントン、バレーボールのネット張りのみ各自で行ってください。	バドミントン(8面)	2日(木)、7日(火)、14日(火)、21日(火)、23日(木)、28日(火)
	バレーボール(1面)、ソフトバレー(4面)	3日(金)、9日(木)、30日(木)
	卓球(24台)	1日(火)、2日(木)、8日(火)、9日(木)、22日(火)、23日(木)
久居体育館内卓球室 ☎255-6081 (9時～12時、13時～17時、18時～21時30分)	卓球(5台)	毎日(大会などで一般公開を中止する場合があります)
河芸体育館 ☎245-3191 (9時～12時、13時～17時、18時～21時30分)	卓球(3台)	毎日(大会などで一般公開を中止する場合があります)
芸濃総合文化センター ☎265-6000 (9時～12時、13時～17時、18時～21時30分)	バドミントン、ソフトバレー(アリーナ) 卓球(剣道場)	7日(火)、14日(火)、21日(火)、28日(火)
	ソフトバレー	14日(火)
美里体育館 ☎279-8123 (9時～12時、13時～17時、18時～21時30分)	バドミントン	17日(金)
	バドミントン、ソフトバレー、卓球など	1日(火)、8日(火)、15日(火)、22日(火)、29日(火)
安濃中央総合公園内体育館 ☎268-0100 (9時～21時30分)	バドミントン、ソフトバレー、卓球など	6日(月)
香良洲体育館 ☎292-2498 (9時～12時、13時～17時)	バドミントン、ソフトバレー、卓球など	11日(土)、19日(日)、25日(土)
一志体育館 ☎293-5688 (9時～12時、13時～17時、18時～21時)	バドミントン	6日(月)
	卓球	20日(月)

■施設の内容(予約方法、使用可能種目、使用料など)について詳しくは各施設へ直接お問い合わせください。また、津市ホームページでスポーツイベントの予定や施設の利用(予約)状況が確認できます。

■施設を利用する際、設備器具の準備・撤去は各自で行ってください。

BOAT RACE 津

ボートレース津 外向発売所

津インフル 4月の開催日程

問い合わせ 事業推進課 ☎224-5106 FAX 224-9944

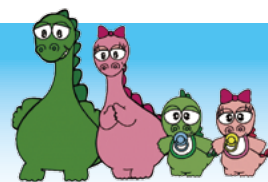

4月	1	2	3	4	5	6	7	8	9	10	11	12	13	14	15	16	17	18	19	20	21	22	23	24	25	26	27	28	29	30
	水	木	金	土	日	月	火	水	木	金	土	日	月	火	水	木	金	土	日	月	火	水	木	金	土	日	月	火	水	木
スタンド および 津インフル (非開催日 津インフル のみ)	津																													
	メイン																													
	デイ																													
	モーニング																													
津インフル のみ	薄暮																													
	ナイター																													



香良洲駅

「近鉄道路」とも呼ばれる市道塔世橋南郊線を南に進むと、雲出島貫町で県道嬉野津線との交差点に至ります。この交差点から120mほど北に、かつて香良洲駅がありました。

香良洲駅の開業は昭和5年4月1日で、当時の伊勢電気鉄道によって、塔世橋の南にあった津新地駅から新松阪駅(松阪市大黒田町)間が開通した際に設置された駅の一つです。伊勢電気鉄道の前身の伊勢鉄道は明治44(1911)年に創業し、大正4(1915)年に一身田駅から白子駅間を開通させたことを皮切りに、それまで鉄道路線がなかった三重県の海岸部沿いに路線を延ばしていきます。大正15年には伊勢電気鉄道に社名を変更し、名古屋と伊勢を鉄道で結ぶことを目

伊勢線の路線図(「香良洲町史」より一部改変)

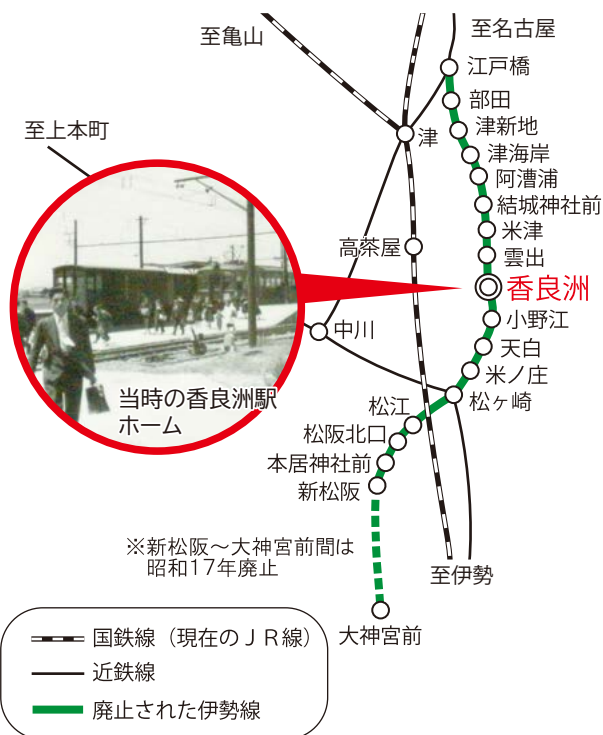

的に積極的に路線の延伸を進め、津新地駅から四日市駅間を延伸。昭和5年4月に津新地駅から新松阪駅間を延伸し、12月には新松阪駅から大神宮前駅(伊勢市)間を開通させました。

「伊勢電」の名前で親しまれた伊勢電気鉄道ですが、昭和11年には参宮急行電鉄(参急)と合併して参急伊勢線となり、その後も鉄道会社の合併や買収が続く中で、昭和19年に近畿日本鉄道となります。戦時中には香良洲町に三重海軍航空隊(予科練)が置かれており、香良洲駅はその玄関口となりました。

「海水浴はからす浦」のキャッチコピーも使われた香良洲駅ですが、戦後になると自動車の普及などにより伊勢線の乗客は減少を続け、昭和36年1月に合理化のため、路線と各駅は廃止されました。

現在は香良洲駅の跡地には、駅があったことを示す痕跡はありませんが、雲出川を渡るために架けられていた雲出川橋梁の橋脚は、現在も水道橋として利用されています。また、堤防に架けられた橋梁の高さに合わせるため、堤防に向かって盛り土されていた線路跡も見ることができます。



まちの 情報ひろば

お知らせ

津偕楽公園春まつりに伴う
一方通行規制(自転車を除く)

日 3月27日(金)～4月12日(日)
10時～21時



※土・日曜日は県庁外来駐車場
をご利用ください。

問 津市観光協会(☎246-9020)

ノーマイカーデー実施に協力を

交通手段に自動車を使わず、
公共交通機関で移動するノーマ
イカーデーを実施し、渋滞抑制
や事故防止、環境負荷の軽減、
健康増進につなげませんか。

問 三重県道路交通渋滞対策推進
協議会(三重河川国道事務所計画
課内、☎229-2220)

イベント

河芸「江」の会
10周年記念講演会

日 4月18日(土)13時30分～15時
場 河芸公民館大ホール 内 齋藤
慎一さん(江戸東京博物館学芸員)

悲しい数字

1月分
(2020年累計)

火災件数……………10件(10件)
うち住宅火災……………5件(5件)
救急出動数……………1,425件(1,425件)
交通事故数……………730件(730件)
死亡者数……………1人(1人)
負傷者数……………70人(70人)

市民の動き

2月1日現在

世帯数……126,561世帯
(前月比104世帯減)
人口……277,866人
(前月比239人減)
男性……135,120人
女性……142,746人

による講演「江と徳川将軍家」
定500人 ※3月23日(月)10時
から河芸公民館、河芸総合支所
地域振興課、津市観光協会、道
の駅津かわげで整理券を配布(1
人3枚まで)

問 同会(河芸総合支所地域振興課
内、☎244-1700)

世界自閉症啓発デー

Light It Up Blue みえ 2020

自閉症の人への理解を深める
ための啓発イベントです。

日 4月4日(土)10時～18時 場
津リージョンプラザ、お城西公
園 内 津城跡ライトアップ(4月
2～4日)、当事者・支援者の
トークセッション、マルシェ、
ステージパフォーマンスなど

問 Light It Up Blue みえ実行委
員会(☎050-3704-2835)

募 集

語学講座

内容・定員	とき(祝日を除く)	費 用
中国語 定員20人	4月2日～来年3月 18日の毎月第1～3 木曜日19時～20時45 分(全36回)	1万2,000円 (年間)
英会話 (前期) 定員25人	5月22日～7月10日 の金曜日19時～20時 30分(全8回)	5,000円(教材 費が別途必要)
日本語 定員70人	4月5日～来年3月 28日の日曜日13時～ 16時(全32回)	無料(市内に 在住・在勤の 人)

場 河芸公民館 費 中国語・英会
話は、津市国際交流協会個人年
会費2,000円が別途必要 ※詳

しくは同協会津北部支部へお問
い合わせください。

申 3月23日(月)から、直接窓口
または電話、ファクスで、住所、
氏名、電話番号を同支部(河芸総
合支所地域振興課内、☎244-
1700、FAX245-0004)へ

津城跡と歴史の散歩道めぐり

安濃津ガイド会の説明の下、
約2kmのコースを歩きませんか。

日 4月6日(月)13時30分～15
時30分 ※雨天決行 場 お城公
園内噴水前集合 定員60人

申 3月20日(金・祝)～31日(火)に
同会担当(☎090-2189-9013)へ

危険物取扱者試験

とき(6月)	種 目
7日(日)午前	乙種全類、丙種
7日(日)午後	甲種、乙種第4類
14日(日)午前	乙種第4類
14日(日)午後	

場 7日は高田短期大学(一身田豊
野)、14日はサンワーク津 費
甲種6,600円、乙種4,600円、
丙種3,700円

申 4月9日(木)～20日(月)に津
市防火協会(津市消防本部内)ま
たは各消防署(所)にある所定の申
込用紙に必要事項を記入し、直
接、消防試験研究センター三重県
支部(島崎町)へ ※同センター
ホームページからも申し込み可

問 同支部(☎226-8930)

スポーツ通信

対 市内に在住・在勤・在学の人
申 津市スポーツ協会にある申込用紙
■津市民スポーツ教室

種 目	とき(4月)	ところ	対 象	定員(先着)	申込期間
ラグビーフットボール	19日(日)10:00～12:00	雲出川緑地(木造町)	4歳～中学生	50人	当日受け付け
日本拳法	24日(金)19:00～21:00	三重武道館柔剣道場	小学生以上	20人	4月1日(水)～ 17日(金)
卓球	29日(水祝) 9:00～11:30	久居体育館	小学生、18歳以上の初心者	20人	

に必要事項を記入し、直接窓口また
は郵送、ファクスで同協会(〒514-
0056 北河路町19-1 メッセウイ
ング・みえ1階、FAX273-5588)へ

※費用など詳しくは、同協会にお
問い合わせいただくか、同協会
ホームページをご覧ください。

問 同協会(☎273-5522)



危険物取扱者試験予備講習会

日 5月8日(金) 9時～16時45分
場 県文化会館 2階大会議室(県総合文化センター内) **対** 乙種第4類を受験する人 **定先** 50人 **費** 7,000円(テキスト代を含む)
申 4月9日(木)～20日(月)に津市防火協会(津市消防本部内)または各消防署(所)にある所定の申込書に必要事項を記入し、直接同協会窓口へ ※土・日曜日を除く 9時～17時
問 同協会(☎256-4222)

点訳奉仕者初級養成講習会

視覚障がい者の読書環境を支援するため、点訳図書の制作を学びませんか。
日 5月9日・23日、6月6日いずれも土曜日 10時～12時、13時～15時(全6回) **場** 三重県視覚障害者支援センター(桜橋二丁目)
対 全講習を受講でき、引き続き中級養成講座(6～11月開催)に参加可能な18歳以上の人 **定** 20人 **費** 3,520円(テキスト代など)
申 申込書等を同センター(☎213-7300)へ請求し、3月23日(月)～4月24日(金)に提出(必着)
 ※申込書等は同センターホームページからもダウンロード可

平和のための音楽会 合唱団員

7月25日(土) 13時30分から開催される平和のための音楽会で一緒に歌いませんか。
日 練習日: 4～7月の火・土曜日 19時～21時(月3回) **場** 西部市民センター **費** 1,500円
問 同会担当(☎090-8863-9118)

ビクトリークリニック(水泳)

日 3月25日(水) 12時～17時
場 サオリーナ屋内プール **内** 星奈津美さん(競泳オリンピック銅メダリスト)の水泳指導、トークショー **対** ①小中学生 ②高校生以上 ※いずれもバタフライで

25m以上泳げる人 **定** 各24人
費 ①2,000円 ②2,500円
問 3月21日(土)までに直接窓口または電話で津市スポーツ・メッセネットワーク(☎223-4655)へ
骨盤ストレッチヨガ教室(全10回)
日 4月13日～6月22日の毎週月曜日 ① 9時45分～10時45分 ② 11時～12時 ※5月4日を除く
場 海浜公園内管理棟会議室 **定先** 各12人 **費** 4,000円(保険料を含む)
申 4月1日(水)～9日(木)に直接窓口または電話で同公園内運動施設管理事務所(☎225-3171)へ

スキルアップ!ひとり親家庭等パソコン講習(Word)

コース	とき
平日昼全6回	4月14日～5月26日の火曜日 10時～15時 ※昼休憩あり。最終日は12時まで
平日夜全11回	4月14日～5月26日の火・金曜日 18時30分～20時30分 ※託児あり

内 ワードの基礎、履歴書の書き方、日商 P C(文書作成)検定受験(任意) **対** 県内に在住のひとり親家庭等の親またはその子ども(独身の30歳まで) **定先** 各10人 **費** 1,200円(テキスト代)
申 3月23日(月)～4月3日(金)に所定の申込用紙に必要事項を記入し、直接窓口または郵送、ファクス、Eメールで三重県母子・父子福祉センター(〒514-0003 桜橋二丁目131 県社会福祉会館4階、☎228-6301、✉boshikafu@za.ztv.ne.jp)へ ※申込用紙は同センターのホームページからダウンロードするか、電話で同センター(☎228-6298)へ請求

健康

第260回住民健康講座

日 4月9日(木) 14時～15時 **場** 久居公民館 **内** 小田幸子さん(コスモクリニック院長)による講演「在宅医療と介護」
問 久居一志地区医師会(☎255-3155)

無料相談

地価などに関する無料相談会

日 4月1日(水) 9時30分～12時、13時～15時30分 **場** 市本庁舎 7階71会議室 **内** 地価、地代、家賃、土地利用に関する相談
問 三重県不動産鑑定士協会(☎229-3671)

4月の行政相談

行政相談委員(市政相談員)が国や市などの行政に関する意見等を受け付けます。

とき(4月)	ところ
7日(水) 13時30分～15時30分	アスト津 4階 会議室 4
8日(水) 9時30分～11時30分	芸濃福祉センター 1階 相談室 1
13日(月) 13時30分～15時30分	久居総合福祉会館北館 2階 会議室
20日(月) 13時30分～15時30分	津センターパレス 3階 津市社会福祉協議会相談室

問 三重行政監視行政相談センター(☎227-6661)

人権擁護委員による人権相談(無料・秘密厳守)

内 いじめ、虐待、プライバシー侵害、近隣関係など

■特設人権相談所

とき(4月)	ところ
8日(水) 9時30分～11時30分	河芸ほほえみセンター 2階 福祉団体活動支援室 芸濃福祉センター 1階 相談室 1
13日(月) 9時30分～11時30分	久居総合福祉会館南館 2階 談話室 1
16日(木) 13時～16時(受け付けは15時まで)	津センターパレス 3階 津市社会福祉協議会相談室

問 津人権擁護委員協議会津地区委員会(☎228-4193)

■常設人権相談所

日 毎週月～金曜日 8時30分～17時15分(祝・休日、年末年始を除く) **場** 津地方法務局人権擁護課(丸之内) ※電話相談 ☎0570-003-110、☎0120-007-110(子ども相談)、☎0570-070-810(女性相談)
問 同課(☎228-4193)

このまち 津市で輝く

Vol.47



小規模だからできること
人とのつながりが商いの根幹

安政3(1856)年創業の老舗メーカー「下津醤油」。従業員20人で年間約260万ℓの醤油や調味液を製造し、取引先に卸すほか、工場に併設する直売所を主な販売拠点としている。その8代目社長・下津浩嗣さんは「会社は小さい方がいい」と語る。

「お客さん一人一人に向き合いたい。だから直売所にこだわっている。そう話す下津さんが大切にしているのは、お客さんとのつながり。どこでも買える訳ではないからこそ、わざわざ買いに来てもらえるような特別な醤油を作りたいと話す。

また、フランクなコミュニケーションを心掛け、従業員から寄せられるどんな業務改善提案にもしっかりと耳を傾ける。「現場の声が一番大事。自分や会社の弱みを見せているからこそ、社員も信頼して意見を出してくれる」。そう語る下津さんの会社には、親子2代にわたって勤める社員がいるなど、アットホームな雰囲気が漂う。

目指すは、大きくはないけれど安心して購入できる醤油会社。「全国で見ると大手メーカーにはかなわない。けれど『津では下津』と言ってもらえたら、そんなすごいことはない」。

醤油工場はさび・カビとの闘い

小さいからこそお客さんの声が丁寧に聞ける



下津醤油代表取締役社長
下津 浩嗣
(42)
Hirotsugu Shimozu

“津の醤油は下津” 地元で愛される会社

PROFILE

1977年津市生まれ。簿記の専門学校を卒業後、一身田町にある下津醤油株式会社に入社。8年間の工場勤務などを経験し、2009年に代表取締役役に就任。昨年、全国醤油品評会に出品した商品が、最高位の農林水産大臣賞を東海北陸地区で初めて2年連続受賞した。

広告掲載欄

弁護士法人 心

交通事故・後遺障害・過払い金・借金 所属弁護士 40名以上!!
相続・遺言・企業法務・労災・刑事 他

交通事故・後遺障害
損害賠償額 過正等級
無料診断サービス

過払い金
無料診断サービス

遺言書
無料診断サービス

※主たる事務所は愛知県弁護士会所属 ※費用には例外や変更もありますので、詳しくはホームページをご覧ください。

相談料0円 (交通費・後遺障害・過払い金・借金・労災・刑事 別途) 夜間・土日祝相談可 (要予約) 広告
平日 9時~22時 受付
土日祝 9時~18時 受付
0120-41-2403
総合受付
津駅法律事務所 津駅0.5分
松阪駅法律事務所 松阪駅1分
津駅・松阪駅・名古屋駅・豊田駅・岐阜駅・東京駅近く他
※本広告は令和2年2月時点のものです。

広報つ!

毎月1日・16日発行

- 編集・発行
津市政務部広報課
〒514-8611
西丸之内23-1
☎059-229-3111
FAX 059-229-3339
- 印刷
寿印刷工業株式会社

市財政収入の一部に寄与することを目的とし、裏表紙に広告を掲載しています。なお、掲載している広告内容については津市が保証しているものではありません。

2020
4月

催し物のご案内

■各ホール・展示施設の催しは、主催者の申請に基づき2月20日現在で作成しているため、既にチケットなどの発売が開始されている場合があります。主催者の都合により、予定が中止・変更となる場合がございますのでご了承ください。詳細については、各問い合わせ先にお尋ねください。なお、主催者の希望および入場対象者が関係者に限られている催しについては掲載を省略しています。

■ご来館の際はできるだけ公共交通機関をご利用ください。
～令和2年3月16日発行～

津リージョンプラザ	☎229-3300
アストプラザ	☎222-2525
河芸公民館	☎245-2222
芸濃総合文化センター	☎265-6000
美里文化センター	☎279-8111
サンヒルズ安濃	☎268-5811
サンデルタ香良洲	☎292-3113
一志農村環境改善センター	☎293-5611
白山総合文化センター	☎262-5893
美杉総合文化センター	☎272-8080

★ ★ ★ ★ ★ ホール ★ ★ ★ ★ ★

■津リージョンプラザ お城ホール

日 曜日	催 し 物	開演	終演	入場料	問い合わせ
3 金	巽千夏 ヴァイオリンリサイタル	18:30	20:00	1,000円	巽千夏リサイタル実行委員会 ☎222-8562
4 土	自閉症・発達障がいについて語ろう トークセッション	14:00	16:00	500円	Light It Up Blueみえ実行委員会 ✉liub.mie@gmail.com
5 日	四季の会 カラオケ発表会	9:20	17:00	無 料	四季の会 ☎225-5667(伊佐田)
11 土	合唱団プリマヴェーラ第8回定期演奏会	14:00	16:00	一般 1,000円 高校生以下 500円	☎090-9905-7430(加藤)
12 日	アムール20周年記念ほのぼのカラオケコンサート ゲスト：まつざき幸介・川波奈七子	9:20	17:00	無 料	アムール ☎259-0577
17 金	交流コンサート “花”	14:00	15:30	無 料	レモンの里 ☎090-2613-4794(倉田)
19 日	第65回民謡・舞踊まつり	10:30	15:00	無 料	津音頭保存会 ☎237-1935(鳥山)
25 土	～三重のヴァイオリニストたち～ 弦の集い Vol. 2	14:00	16:00	一般 2,000円 高校生以下 1,000円	☎090-7037-5143(小池)
26 日	でいごの花の会 チャリティ歌の集い 昭和歌謡48年歴史 特別ゲスト：真木柚布子 ゲスト：エイサー伊賀琉真太鼓	9:20	17:00	無 料	でいごの花の会 ☎090-3578-6953(浜田)

■アストプラザ アストホール

日 曜日	催 し 物	開演	終演	入場料	問い合わせ
25 土	桂文我 独演会	13:30	16:30	前売り 3,000円 当 日 4,000円	☎090-1414-9883(桂)

■河芸公民館 大ホール

日 曜日	催 し 物	開演	終演	入場料など	問い合わせ
18 土	河芸「江」の会10周年記念講演会	13:30	15:00	無料 (要整理券)	市河芸総合支所地域振興課 ☎244-1700
19 日	第13回三重県奇術協会マジックショー	13:30	15:45	無 料	三重県奇術協会代表 ☎232-9392(幾田)

■サンデルタ香良洲 多目的ホール

日 曜日	催 し 物	開演	終演	入場料	問い合わせ
26 日	第33回三重県ベンチプレス大会	10:30	14:00	無 料	トレーニングジム KENKODO ☎234-5605

津市ホームページで津リージョンプラザのお城ホールと展示施設の空き状況が分かります [HP](#)



展示施設



■津リージョンプラザ

と き	催 し 物	入場料	問い合わせ	ところ
2日(木)～5日(日) 10:00～16:00 (2日は13:00から、 5日は14:00まで)	世界自閉症啓発デー特別企画 第12回三重県自閉症協会 作品展	無 料	三重県自閉症協会事務局 ☎090-1861-6437(丹羽)	生活文化情報センター (展示室)・ギャラリー
15日(水)～19日(日) 9:30～17:00 (15日は12:30から、 19日は16:00まで)	写真集団 友光会	無 料	写真集団 友光会 ☎227-1406	ギャラリー
23日(木)～26日(日) 9:30～17:00 (23日は12:00から、 26日は16:00まで)	フォトクラブ写心気 作品展	無 料	☎090-3458-2435(佐藤)	生活文化情報センター (展示室)
29日(水)～5月4日(月) 10:00～17:00 (5月4日は15:00まで)	津中日文化センターふれあい作品展	無 料	津中日文化センター ☎225-8411	生活文化情報センター (展示室)・ギャラリー

■アストプラザ

と き	催 し 物	入場料	問い合わせ	ところ
1日(水)～5日(日) 10:00～17:00 (5日は16:00まで)	日本画大門教室 作品展	無 料	日本画大門教室 ☎0595-82-2180(安田)	ギャラリー1 ギャラリー2

※おわびと訂正

広報津 2月16日号折り込み紙でお知らせしました、白山総合文化センターで開催の「うぐいすの会 春の歌謡祭」の開催日に誤りがありました。正しくは以下のとおりです。おわびして訂正します。

〈誤〉3月21日(土) 〈正〉3月22日(日)

施設情報

久居アルスプラザ オープニング特別企画 ときの風ホール企画支援プロジェクト!

**企画から公演まで市民の皆さんが主体的に取り組む公演企画を募集します。
久居アルスプラザで、あなたの企画を実現してみませんか。**

応募資格 津市内を拠点に活動している、またはこれから活動する、市内に在住・在勤・在学の人に参加する5人以上の団体

募集内容 音楽やダンス、演劇など、ときの風ホールを会場とする舞台芸術のオリジナル公演で、公演による収入を見込むもの

実施期間 採用決定日～令和3年3月31日(水)

支援内容 久居アルスプラザの施設・付帯設備の利用、収入と支出(補助対象経費)の差額の補てん(内容により最大100万円まで)、久居アルスプラザスタッフによる企画内容へのア

ドバイス・公演制作業務の補助・広報や公演当日の支援など

採用数 1件 ※芸術性、創造性、新規性、地域貢献などを考慮して選定

募集期間 4月13日(月)～5月8日(金)消印有効

※申し込み方法など詳しくは、久居アルスプラザ 開館準備室(☎253-4161、☎253-4171、✉info-hisai@kmix.co.jp)へお問い合わせください。

環境だより

豊かな自然とともに歩み、より暮らしやすい環境を創造するまち 津

令和2年3月16日発行

令和2年 第1号

環境政策課

☎229-3139 FAX 229-3354



大量に出る引っ越しごみは各施設へ直接搬入を

春は引っ越しのシーズンです。一度に大量のごみを集積所に出すと、集積所を利用する他の皆さんの迷惑になります。大量に出るごみは、直接、下表のごみ処理施設へ、また、古紙などの資源物はエコ・ステーションへ搬入してください。

直接搬入が困難な場合は、家庭ごみ収集カレンダーで収集日をよく確かめ、計画的に数回に分けて決められた日に決められたごみ集積所に出してください。



エコ・ステーション



家庭ごみ収集
カレンダー

エコ・ステーションへ搬入できる資源ごみの品目

ごみの品目	エコ・ステーション	搬入できる日時
新聞、雑誌・雑紙、ダンボール、飲料用紙パック、衣類・布類、ペットボトル、小型電子機器 (以下「①の品目」という)	西部クリーンセンター ☎229-3258(環境政策課)	毎週月～金・日曜日 9時～12時、13時～16時
	河芸エコ・ステーション ☎244-1706(河芸総合支所地域振興課)	毎週火・木・土・日曜日 8時30分～16時30分
①の品目、びん、その他プラスチック、容器包装プラスチック	明神リサイクルストックヤード ☎255-8843(久居総合支所地域振興課)	毎週水・土・日曜日 8時30分～16時30分
①の品目、金属(50cm角以内のもの)、自転車、危険ごみ(スプレー缶・卓上カセットボンベ・使い捨てライター・蛍光管・乾電池・水銀式体温計)	芸濃エコ・ステーション ☎266-2516(芸濃総合支所地域振興課)	毎週水・日曜日 9時～16時30分
	一志とことめエコ・ステーション ☎293-3008(一志総合支所地域振興課)	毎週土・日曜日 9時～16時30分
①の品目、金属	香良洲エコ・ステーション ☎292-4308(香良洲総合支所地域振興課)	毎週月・火・木～日曜日 7時30分～12時、 13時30分～16時45分

ごみ処理施設へ搬入できるごみの品目

ごみの品目	ごみ処理施設	搬入できる日時
燃やせるごみ	西部クリーンセンター ☎237-0671(環境施設課) ※津・河芸・芸濃地域に在住の人	月～金曜日 8時30分～12時、 13時～16時30分
	クリーンセンターおおたか ☎237-0671(環境施設課) ※久居・美里・安濃・香良洲・一志・白山・美杉地域に在住の人	
燃やせないごみ、金属、びん、ペットボトル、容器包装プラスチック、その他プラスチック、危険ごみ	津市リサイクルセンター ☎237-0671(環境施設課)	

ごみの出し方は、
ごみ分別アプリ「さんあ〜る」でも簡単に確認できます。



Download on the
App Store



ANDROID APP ON
Google play



津市で収集しないもの

家電4品目(テレビ、冷蔵庫・冷凍庫、エアコン、洗濯機・衣類乾燥機)、パソコン(本体・ディスプレイ)のほか、以下の処理困難物は収集していませんので、集積所には出さないでください。

主な処理困難物



自動車・オートバイ
のタイヤ



バッテリー



オイル・塗料・灯油



農薬・劇薬



ガスボンベ



オイルヒーター



石こうボード・断熱材

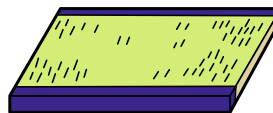

畳(ユニット畳を含む)



消火器

処理については、購入した販売店や専門の処理業者に相談してください。



ごみ一時集積所の新設・変更・廃止

自治会が管理するごみ一時集積所を新設、変更(移動・移設)、廃止する場合は、事前に環境事業課または各総合支所地域振興課に相談の上、所定の届出書を提出してください。届出書は、環境事業課、各総合支所地域振興課にありますのでお問い合わせください。



問い合わせ 環境事業課 ☎237-5311 FAX237-0079 各総合支所地域振興課



ごみ一時集積所の補助金

自治会が管理するごみ一時集積所の設置・改修工事などに対し補助金を交付します。

補助金額

新規設置工事…補助対象工事費の3分の1(工事費の額が1件当たり1万円以上のものに限り)

改修等工事…補助対象工事費の3分の1(工事費の額が1件当たり5万円以上のものに限り)

※新規設置工事、改修等工事ともに補助額の上限は15万円

※改修等工事は、前回の補助対象工事から3年以上経過していること

申請方法 工事着工(集積庫や資材の購入を含む)の前日までに申請を済ませておく必要があるので、事前に環境事業課または各総合支所地域振興課に相談の上、所定の申請書に記入し、必要な書類を添えて提出してください。



問い合わせ 環境事業課 ☎237-5311 FAX237-0079 各総合支所地域振興課



絶対ダメ! 廃棄物の不法投棄

平成30年度、津市内では95件(自治体対応件数)もの不法投棄が発生しました。特に不法投棄が多い家電4品目は、津市が回収したものに限っても261台ありました。不法投棄の件数は近年、減少傾向であるもののまだまだたくさん投棄されています。また、処理にはばく大な費用がかかり、捨てられた土地の所有者(管理者)に多くの負担がかかっています。

津市では不法投棄を防止するため、不法投棄防止看板の自治会への配布や不法投棄防止環境パトロールを実施しています。



不法投棄防止看板



エアコン



テレビ

特に不法投棄の多い
家電4品目



冷蔵庫・冷凍庫



洗濯機・衣類乾燥機

無許可業者による不法投棄が発生しています

廃棄物の収集運搬には、「一般廃棄物収集運搬許可」「産業廃棄物収集運搬許可」のいずれか、または両方が必要です。許可がないまま廃棄物を収集運搬してはいけません(家庭から出た一般廃棄物を、自分で津市の施設に持ち込む自己搬入などは除く)。不法投棄は、このような収集運搬許可がない無許可業者が行うケースが多いと考えられています。

巡回や空き地などで回収し、無許可で廃棄物を収集運搬する事例も発生しています。自分たちが使っていたものが不法投棄されることを防ぐため、廃棄物を業者へ引き渡す際は、収集運搬許可業者かどうかを確認してから引き渡すようにしましょう。



不法投棄された廃棄物

不法投棄防止環境パトロール

自然や景観を損ない、環境汚染等の原因にもなる不法投棄の多くは、山道の脇や空き地など、人目につかない場所で発生しています。

津市ではそのような場所を巡回・監視する不法投棄防止環境パトロールを実施し、不法投棄の防止に努めています。



見つけたら連絡を!!

ごみの投棄行為に関する情報(日時、場所、投棄者の性別、人数、投棄車両の車種・ナンバー・色、投棄物など)を環境政策課または警察署へ連絡してください。

きれいで住みやすいまちにするため、不法投棄の防止にご協力ください。

問い合わせ

環境政策課 ☎229-3258

津警察署 ☎213-0110

津南警察署 ☎254-0110





》道路上に動物の死骸を見つけたら

道路上に、動物の死骸を見つけた際は、道路緊急ダイヤルへ連絡してください。

道路緊急ダイヤル #9910

※国土交通省のコールセンターへつながります。

※市道の場合は、コールセンターから市へ連絡が入り、市が適切に対応します。

道路緊急ダイヤル
は24時間受け付けて
いるよ!



市道の場合は、各地域の市役所窓口でも受け付けます。

地 域	最寄りの市役所窓口	連絡先	地 域	最寄りの市役所窓口	連絡先
津	環境事業課	☎237-5311(平日8時30分~17時15分) ☎229-3355(上記以外)	安濃	安濃総合支所地域振興課	☎268-5517
久居	久居総合支所地域振興課	☎255-8843	香良洲	香良洲総合支所地域振興課	☎292-4308
河芸	河芸総合支所地域振興課	☎244-1706	一志	一志総合支所地域振興課	☎293-3008
芸濃	芸濃総合支所地域振興課	☎266-2516	白山	白山総合支所地域振興課	☎262-7032
美里	美里総合支所地域振興課	☎279-8119	美杉	美杉総合支所地域振興課	☎272-8085



》環境学習センターに遊びに行こう!

環境学習センターでは、3R(リデュース・リユース・リサイクル)に関する展示、古着を活用したリユース講習会、自然観察会などのイベントを開催し、市民の皆さんに環境についての情報を発信しています。

また、松ぼっくり、木の実、貝殻などを使った工作体験も随時行っていますので、気軽にお越しください。

ところ 片田田中町1342-1(津市リサイクルセンター2階)

開館日時 毎日9時~17時 ※月曜日、年末年始を除く

問い合わせ 環境学習センター(☎237-1185)



布ぞうり講習会(全3回)

家庭で不要になった浴衣やTシャツなどの衣類を利用して、室内履きの布ぞうりを作ませんか。

ところ 環境学習センター(津市リサイクルセンター2階)

対 象 市内に在住の人

定 員 抽選各10人

費 用 各500円

申し込み 3月21日(土)~28日(土)9時~17時に電話またはファクスで環境学習センター(☎237-1185、FAX237-5385)へ ※月曜日休館

コース	と き
日曜日コース①	4月5日・12日・19日13時~16時
日曜日コース②	6月7日・14日・21日13時~16時
金曜日コース③	5月1日・8日・15日13時~16時
金曜日コース④	7月3日・10日・17日13時~16時



人権だより

令和2年3月16日発行

第14号

人権課

☎229-3165 FAX 229-3366

世界は、貧困や紛争、気候変動、資源の枯渇など多くの課題に直面しており、このままでは人類は安定して暮らし続けることができなくなってしまうといわれています。そのような危機感から、2015(平成27)年の国連総会で、2030年までに世界を変えるための国際目標として、「持続可能な開発目標：SDGs」が採択されました。

SDGsは、「誰ひとり取り残さない」をキー

持続可能な開発目標

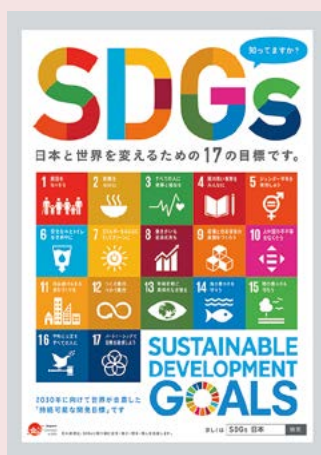

ワードに、17の目標(ゴール)と、それらを達成するための具体的な169の達成基準(ターゲット)からなり、経済・社会・環境を巡る広範な課題に、発展途上国も先進国も共通して取り組むこととしています。そしてこれらの17の目標には、「貧困をなくそう」「ジェンダー平等を実現しよう」「人や国の不平等をなくそう」といった人権に関する目標が掲げられています。

平成29年8月に津市が実施した人権問題に関する市民意識調査の結果からも、いまだに偏見や差別が存在することが分かっています。このことから、津市では広報紙などでさまざまな人権問題を取り上げ、その解決に向けた取り組みなどを発信しています。

今回の人権だよりでは、性の多様性や外国人の人権、本年度開催された中学生人権作文コンテストなどの記事を掲載しました。これからもさまざまな機会を通して、人権意識の向上と差別をなくすための取り組みを進めていきます。津市を人権や個性が尊重されるまちにしていくために、またSDGsの目標達成のために、私たち一人一人ができることから取り組んでいきましょう。



ともに社会を構成する「人」として

「なぜ学校に行かせなあかんの」

外国につながる子どもの保護者から、このような言葉を聞くことがある。日本に来て、子どもを日本の学校に就学させることにためらう姿がある。そのような保護者を何度も訪ねて話をしていくと、そこにある思いが見えてくる。

それは、文化の違いや、教育に対する親の無理解・無責任から発せられたものではなく、自分の子どもが学校に行ったとき、外国人だからといっていじめられないか、日本語が分からず独りぼっちでさみしい思いをしないかといった不安から出てきた言葉だった。また、保護者自身も、日本の学校を経験していなかったり、仕事や生活の中で不安や、孤独を感じたりしていたこともあった。出入国管理及

び難民認定法(入管法)が改正され、今後、外国につながる人たちが増加するといわれている。そのような外国につながる人たちや子どもたちに安心して、日本の社会の中で、日本の学校の中で生活してほしいと思う。

私が住む団地にも、外国につながる家族が居住している。自治会の役員を担い活動する姿や、子どもが学校に生き生きと通う姿がある。そこには、地域や学校での人と人とのつながりが豊かにつくられていると感じる。私も社会を構成する一人として、誰もが安心して共に暮らしていただける多文化共生社会の実現に向けて、自分ができることは何かを考え、行動していきたいと思う。



性的マイノリティの人権について ～誰もが自分らしく生きることのできる社会へ～

「SOGI(ソギ・ソジ)」という言葉を知っていますか。これは、Sexual Orientation(性的指向)とGender Identity(性自認)の頭文字からとった言葉です。異性を好きになる人、同性を好きになる人、両性(男性も女性も)を好きになる人、体の性と心の性が一致せずに体の性に違和感を持つ人など、性のあり方は多様です。国連などでは、「誰もがそれぞれの性的指向(好きになる性)と性自認(心の性)を持っている」として、性の多様性を「SOGI」と表現しています。

しかし、性的マイノリティ(性的少数者)の人たちは、周囲の人の理解不足などから、差別や偏見を恐れ、誰にも相談できずに悩んでいること、自分の性的指向や性自認を受け止めることができずに悩んでいることなどが、各種の調査で明らかになってきています。

一方、平成29年8月に津市が実施した「人権問題に関する市民意識調査」によると、「LGBT※など性的少数者を理解し、その性の多

様性を認めていくべきである」との設問に対し、「そう思う」が30.4%と最も高く、続いて「どちらかといえばそう思う」が29.7%となり、60.1%の人が肯定的な回答をしています。

近年、性的マイノリティの人たちへの社会的理解は少しずつ広がってきたとはいえ、家族や職場の理解が得られなかったり、日常生活の上でさまざまな困難を抱えたりして、生きづらさを感じる人もいます。

私たち一人一人が、自分だけの価値観にとらわれず、多様な性のあり方を知り、お互いを尊重し、誰もがありのままに自分らしく生きることのできる社会となるよう取り組んでいきましょう。

※LGBT… L：Lesbian(女性の同性愛者)、G：Gay(男性の同性愛者)、B：Bisexual(両性愛者)、T：Transgender(こころの性とからだの性が一致しない人)の頭文字からとった言葉で、性的マイノリティ(性的少数者)を表す言葉

設問

LGBTなど性的少数者を理解し、その性の多様性を認めていくべきである
(人権問題に関する市民意識調査より)

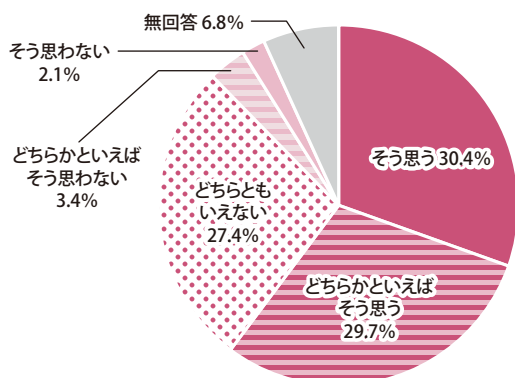

※グラフの構成比率は、小数点第2位以下を四捨五入しています。



人権相談窓口

津市人権課

☎229-3165 FAX 229-3366

みんなの人権110番

☎0570-003-110

インターネット人権相談受付窓口

三重県人権センター相談電話

☎233-5500

HP 法務省 人権相談

検索



人を差別し、人の心を傷つける落書きを見たら津市人権課へ通報・連絡してください。

人権NEWS

第39回全国中学生人権作文コンテスト 三重県大会表彰式が開催されました

昨年12月14日に、津リージョンプラザお城ホールで、第39回全国中学生人権作文コンテスト三重県大会の表彰式と朗読会が開催され、多くの市民の皆さんに参加していただきました。この大会は、津地方法務局と三重県人権擁護委員連合会が主催し、次代を担う中学生が日常の家庭生活や学校生活などの中で得た体験に基づく作文を書くことを通して、人権尊重の大切さや基本的人権についての理解を深め、豊かな人権感覚を身に付けることを目的として開催されています。

表彰された作文の一つに、車いすで生活している先生との出会いについての話がありまし

た。その内容は、先生のことを「車いすの先生やのに、分かりやすく教えてくれてすごい」という、自分の中に障がい者に対する偏った見方があったこと、それを家族との会話を通して見直すことができたというものでした。この作文の朗読を聞いた参加者の一人は、「私自身も自分の中にある決めつけた見方を見直すことができた。中学生の真剣な思いを直接聞くことができてよかった」と話してくれました。

中学生の皆さんが日常の生活の中で気付いたことや考えたことを通して、私たち大人も共に学ぶ機会をこれからもつくり、人権尊重の輪を少しずつ広げていきたいと思います。



人権NEWS

「落語家 露の新治さんを招いて 津市人権講演会 I N 美里」を開催

昨年12月7日に、美里文化センターホールで落語家・露の新治さんを招いて津市人権講演会が開催され、250人の参加者が、笑いと人情味あふれる話を熱心に聴講しました。

露の新治さんは、夜間中学*の設立運動に携わったことをきっかけに、自分のやりたいことをやるべきだと思い落語の世界に入ったそうです。現在、落語や講演活動を通して、自身が学んできた人権の大切さを発信されています。

講演では「血筋などを理由に人を分け隔てる部落差別は不当なものだ。このような間違いによって不幸になる人をつくってはいけない」



「差別をなくすのは差別をする行為をなくすことだ。私自身、差別をしている自分がいないかを自分自身に問い続けることで、差別しなくても生きていける自分になることができた。だから、差別の問題は自分の問題だ」と話されました。

露の新治さんの楽しく、熱い語り口に、参加者は笑顔で、そして真剣に聞き入っていました。最後は「積極的に物事に取り組もうとする心を持つことが大切です」と呼び掛け、講演を締めくくりました。

参加者の感想アンケートには「話の内容を自分自身に置き換えて自分を見つめ直す機会になった」「人権意識の高い世の中にしていきたい」との意見がありました。

津市では、市民の皆さんに人権について考えてもらうため、毎年、市内各所でこうした人権講演会を開催しています。私たち一人一人が、人権問題を自分の問題として受け止め、人権感覚を磨きながら、誰もが生き生きと暮らせる社会となるよう取り組みましょう。

※夜間中学…さまざまな理由で中学で十分な教育が受けられなかった人たちに学びの場を提供するため、夜間の時間帯に授業が行われる学校

人権標語・人権ポスター入選者一覧

人権標語

考えよう 人の心 きいてみよう 自分の心

藪中なつめさん(朝陽中学校2年)

「大丈夫？」 勇気を出して 差し出す手

米倉寛将さん(美杉中学校3年)

知ることが 差別をなくす 第一歩

小菅鼓雪さん(一般)

人権ポスター

最優秀賞



松下結衣さん
(一志中学校3年)

優秀賞 (順不同)



井ノ口心菜さん
(高野尾小学校5年)



山川ひよりさん
(立成小学校6年)



樋廻果音さん
(黒田小学校5年)



岡田虹七さん
(芸濃小学校6年)

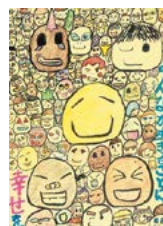

山尾栄真さん
(みさとの丘学園5年)



夢田翔正さん
(明合小学校5年)



長谷川愛菜さん
(香良洲小学校6年)



前山陽菜さん
(一志西小学校6年)



諸木結心さん
(家城小学校6年)



石山薫子さん
(美杉小学校6年)



三輪優香さん
(橋北中学校1年)



小倉桜子さん
(久居中中学校3年)



奥林穂乃華さん
(朝陽中学校1年)



方波見萌亜さん
(芸濃中学校1年)



谷口慶志さん
(みさとの丘学園8年)



井上心月さん
(東観中学校2年)



岩城沙耶さん
(香海中中学校3年)



北川光さん
(白山中学校3年)



亀本帆美さん
(美杉中学校3年)

健康づくりだより

令和2年3月16日発行

健康づくり課

☎229-3310 FAX 229-3346

保健センターでは、各年代を通して健康づくりができるように、健康相談や健康教室、電話相談を実施しています。お気軽にご利用ください。

保健センター名	問い合わせ	保健センター名	問い合わせ
中 央	☎229-3164	安 濃	☎268-5800
久 居	☎255-8864	香良洲	☎292-4183
河 芸	☎245-1212	一 志	☎295-0112
芸 濃	☎266-2520	白 山	☎262-7294
美 里	☎279-8128	美 杉	☎272-8089

※香良洲・白山・美杉保健センターは、保健師が不在の時があります。

健康相談、栄養相談

保健センターでは、予約の上で相談を実施しています。希望する人は最寄りの保健センターへお問い合わせください。

マタニティー倶楽部

対 象 妊婦とその家族

申し込み 前日までに中央保健センターへ

ところ (保健センター名)	とき (4月)	内容・講師
中 央	14日(火) 10:00～ 11:45	お口の健康と妊娠中に心掛けた いバランス食と栄養(歯科衛生 士と栄養士)

赤ちゃんの離乳食教室

栄養士が離乳食の作り方の工夫やポイント、とりわけ食などについて紹介します。

定 員 安濃・一志保健センター先着各30人、中央保健センター先着20人 ※初めての人優先

持ち物 母子健康手帳、筆記用具、バスタオル

申し込み 3月23日(月)から各保健センターへ

	ところ (保健センター名)	とき (4月)	対 象
赤ちゃんの 離乳食教室 《スタート編》	安 濃	10日(金) 10:00～ 11:30	妊婦、離乳食開始 前または開始した ばかりの乳児を持 つ保護者
	一 志	22日(水) 10:00～ 11:30	
幼児食へつなごう! 離乳食教室 《ステップアップ編》	中 央	20日(月) 10:00～ 11:30	離乳食に不安があ る、生後10カ月ご ろからの乳幼児を 持つ保護者

出前健康教室・健康相談 「元気づくり教室」の 活用を!

近所の仲間であ
ったグループや



老人会、PTAの活動など団体からの依頼により、保健師・看護師・栄養士・歯科衛生士などが地区の会場に出向いて、健康についての講話や体操、相談を行う「元気づくり教室」を開催しています。

回 数 1 団体につき、年間2 回程度

と き 月～金曜日の9 時～17 時(木曜日は
12 時まで)

内 容 健康に関すること(例：骨の健康、
生活習慣病予防、フレイル予防)

費 用 無料

申し込み 開催予定日の1 カ月前までに各保
健センターへ

けがの応急処置、健康に関する 相談をしたいときは…

津市救急・健康相談ダイヤル24(24時間年中無休)

☎0120-840-299

医師や看護師など専門スタッフが、相談にお答えします。

診療時間外に受診できる 医療機関を知りたいときは…

三重県救急医療情報センター(24時間年中無休)

コールセンター ☎229-1199

救急医療情報医療ネットみえ

PC版・スマートフォン版 <http://www.qq.pref.mie.lg.jp/>

携帯電話版 <http://www.qq.pref.mie.lg.jp/k/>

母子健康手帳の交付は各保健センターなどで

母子健康手帳は、妊婦の健康管理や子どもの成長を記録できる大切なものです。妊娠が分かったら、速やかに交付を受けてください。母子健康手帳交付時に14回分の妊婦一般健康診査受診票を交付します。

持ち物

- 記入済みの妊娠届出書(産婦人科で発行されます)
- 「個人番号カード」または「通知カードあるいは個人番号記載の住民票+運転免許証等(顔写真付き身分証明書 1点または顔写真のない身分証明書 2点)」

保健センター(保健師などが母子保健制度の説明・紹介を行います)

交付場所(保健センター名)	ところ	開設日時(祝・休日、年末年始を除く)
中 央	西丸之内23-1(津リージョンプラザ1階)	月～金曜日 9時～17時
久 居	久居新町3006(ポルタひさい1階)	
河 芸	河芸町浜田774	月～金曜日 9時～12時 ※12時～17時を希望する場合は事前 連絡が必要
芸 濃	芸濃町椋本6141-1(芸濃保健福祉センター内)	
安 濃	安濃町東観音寺418(サンヒルズ安濃内)	
香良洲	香良洲町2167(サンデルタ香良洲内)	
一 志	一志町井関1792(とことめの里一志内)	
白 山	白山町川口892(白山保健福祉センター内)	月～金曜日 9時～17時 ※事前連絡が必要
美 里	美里町三郷44-1	
美 杉	美杉町八知5580-2(美杉総合文化センター内)	

保健センター以外(保健師による母子保健制度の説明・紹介はありません)

交付場所	ところ	開設日時(年末年始を除く)
アストプラザオフィス (行政サービス窓口)	羽所町700 (アスト津4階)	月～金曜日 8時30分～20時 土・日曜日、祝・休日 8時30分～17時
久居総合支所市民課 時間外証明書発行等窓口	久居新町3006 (ポルタひさい1階)	月～金曜日 17時15分～21時(4月1日以降は、20時まで) 土・日曜日、祝・休日 8時30分～18時(4月1日以降は、17時まで)

妊婦一般健康診査 県外受診分の助成申請は お済みですか？

津市では、妊婦一般健康診査県外受診分の助成をしています。

事前申請後に県外の医療機関などで妊婦一般健康診査を受診した分は、各保健センターで費用助成の申請手続きを完了してください。

助成内容 妊婦一般健康診査にかかる一部費用

※健診内容によって助成金額が変わります。

助成回数 県内利用と合わせて14回

ふたごちゃん交流会

育児を楽しむために、双子以上を妊娠中の人や育児中のお母さん同士で、交流や情報交換しませんか？母子保健推進員がお待ちしています。

と き 5月8日(金)、7月13日(月)、9月23日(水)、11月9日(月)、来年1月18日(月)、3月12日(金)10時～12時 ※5月8日、11月9日は双子の妊婦さん向け教室も同時開催

と ころ 中央保健センター 1階健康づくり室

対 象 現在双子以上を妊娠中の人または育児中の保護者

問い合わせ 中央保健センター ☎229-3164

ストップ 受動喫煙

4月1日 改正健康増進法が全面施行

4月1日(水)から、飲食店、オフィス、事業所など多くの人を利用する施設は原則屋内禁煙となります。喫煙できる場所には、喫煙できることを示す掲示が義務付けられ、20歳未満の人は立ち入ることができません。

相談窓口の設置

受動喫煙のない社会を目指すため三重県では受動喫煙の防止に関する相談窓口を設置しています。

受動喫煙相談窓口 津保健所 保健衛生室 健康増進課 ☎223-5184

月刊

図書館たいむず



令和2年3月16日発行
津図書館
〒514-8611 津市西丸之内23-1
(津リージョンプラザ内) ☎229-3321
HP <http://www.library.city.tsu.mie.jp/>

●映画鑑賞会(無料)

- 4月5日(日)…アニメ「ファール昆虫記① ハチのなかまたち」(40分)
- 4月26日(日)…アニメ「まんが世界昔ばなし② はだかの王様・二ひきのよくばり子ぐま・ジャックとまめの木・鐘をならしたきじ」(計45分)

時 間 いずれも14時～

ところ 津図書館 2階視聴覚室

定 員 先着各50人(小学生以下は保護者同伴)

問い合わせ 同図書館(☎229-3321)

●子ども読書の日関連イベント(無料)

4月23日の「子ども読書の日」にちなんで、今年も本を題材としたイベントを実施します。

■「図書館をまもれ! 妖怪退治大作戦」

問題を解きながらスタンプを集めて、妖怪から図書館を守ろう!

と き 4月19日(日)10時30分～12時

ところ 津図書館 2階視聴覚室

対 象 小学生以下(未就学児は保護者同伴)

定 員 先着20人

申し込み 3月23日(月)9時から直接窓口または電話で同図書館へ

問い合わせ 同図書館(☎229-3321)

■「1日図書館員になってみよう」

図書館員のお仕事を体験しながら図書館を探検し、図書館カードのケースか読書通帳のどちらかを作ります。

と き 4月26日(日)10時～11時(午前の部)、14時～15時(午後の部)

ところ うぐいす図書館

対 象 小学生以下(未就学児は保護者同伴)

定 員 先着各6人

申し込み 3月29日(日)9時から直接窓口または電話で同図書館へ

問い合わせ 同図書館(☎262-5000)

●大人のための音読会(無料)

と き 5月13日、6月10日、7月8日いずれも水曜日13時30分～15時30分(全3回)

ところ 久居ふるさと文学館 2階視聴覚室

内 容 発声練習、早口言葉、詩・名作の音読・群読など

講 師 鈴木実千代さん(朗読インストラクター)

定 員 先着35人

申し込み 4月3日(金)9時から直接同文学館窓口へ

問い合わせ 同文学館(☎254-0011)

●久居ふるさと文学館 2階展示ギャラリー 利用の申し込み開始

文化活動の発表の場として、個人またはサークルなどで、ぜひご利用ください。

利用期間 4月29日(水・祝)～12月21日(月)

※休館日を除く。

※原則として、水曜日から翌週の月曜日まで(準備と片付けの日数を含めて6日間)を1クールとし、最長2クールまで申し込みできます。

※営業目的や入場料などを徴収する催しには利用できません。

申し込み 4月1日(水)から直接同文学館窓口へ

問い合わせ 同文学館(☎254-0011)

連絡先の変更がある人へ

予約した本が用意できた場合などに確実に連絡ができるよう、電話番号等の連絡先に変更がある人は、窓口で手続きをしてください。

※メールアドレスに変更がある人は、図書館ホームページまたは館内利用者端末からログインして、ご自身で変更してください。

※引っ越した人は、引き続き市内に在住・在勤・在学であれば、貸し出しの対象者です。新しい住所を確認できるもの(運転免許証・健康保険証など)を窓口へお持ちください。

問い合わせ 各図書館

おはなし会などへご参加ください

津市図書館では、おはなし会などを開催しています。赤ちゃんをはじめ、さまざまな年齢の子どもたちはもちろん大人の皆さんも楽しめます。

詳しくは裏面をご覧ください。

4月のおはなし会など

	内容など	と き	語り手
津図書館	おはなし会 (絵本、紙芝居など)	2日・9日・16日・23日いずれも(木)15時15分～	図書館職員
	ちいさなおともだちのおはなし会 (赤ちゃん向け)	2日・16日いずれも(木)14時15分～	
	ストーリーテリング (絵本や紙芝居を使わないおはなし会)	①4日②11日③18日④25日いずれも(土)15時～	①マザーグース②ポップコーン ③おはなしのたね④ききゅう船
久居ふるさと 文学館	おはなしの森 (年齢に合わせた絵本の読み聞かせ)	1日・15日いずれも(水)15時～	わらべ
	おはなし会 (絵本、素語り、パネルシアターなど)	4日・18日いずれも(土)15時～	かたつむり
	おはなしであそぼう! (体・声を使ってお話の中を体験)	11日(土)15時～	
	おはなしの泉 (親子で絵本の楽しさを体験)	13日(月)10時30分～	どんぐり
	絵本DEお話ししよう会 (大人向け・参加者が発表会形式で行う絵本の読書会)	16日(木)10時～ ※2階視聴覚室で開催	かたつむり
	だっこでおはなし! (赤ちゃん向け、絵本、手遊び、わらべ歌など)	22日(水)11時～ ※2階視聴覚室で開催	
	ブックトーク (テーマに合わせた本の紹介)	25日(土)15時～	
河芸図書館	楽しいおはなしの時間 (絵本、紙芝居など)	19日(日)11時～	ラッコの会
芸濃図書館	おはなし会 (絵本、紙芝居など)	11日・25日いずれも(土)11時～	こんべいとう
美里図書館	おはなし会 (絵本、紙芝居など)	9日(木)15時～ ※美里文化センター2階学習室で開催	なり☆プロ
安濃図書館	おはなし会 (絵本、紙芝居など)	25日(土)10時30分～	やまびこ会
きらめき図書館	おはなし会 (絵本、紙芝居、わらべ歌、手遊びなど)	9日(木)10時30分～ ※香良洲浜っ子幼児園内子育て支援センターで開催	図書館職員
一志図書館	小さい子向けおはなし会 (絵本、紙芝居、わらべ歌、手遊び)	2日・16日いずれも(木)11時～	図書館職員とボランティア
	ひなたぼっこのおはなし会 (ストーリーテリング、絵本、紙芝居)	11日(土)11時～	ひなたぼっこ
	とことめっこのおはなし会 (絵本、紙芝居、わらべ歌など)	25日(土)15時～	図書館職員とボランティア
うぐいす図書館	おはなし会 (絵本、手遊び、紙芝居、パネルシアターなど)	1日・8日・15日・22日・29日いずれも(水) 15時～	図書館職員
	おはなし会012 (赤ちゃんと保護者向け、絵本、わらべ歌など)	3日(金)11時～	図書館職員とボランティア
	ボランティアのおはなし会 (絵本、手遊び、紙芝居、パネルシアターなど)	4日(土)15時～	よみっこ
	えいごであそぼ! (洋書絵本のおはなし会)	26日(日)11時～	外国語指導助手

4月 図書館カレンダー

□は、休館日

日	月	火	水	木	金	土
			1	2	3	4
5	6	7	8	9	10	11
12	13	14	15	16	17	18
19	20	21	22	23	24	25
26	27	28	29	30		

津図書館
(☎229-3321)9時～19時
(土・日曜日、祝・休日は17時まで)
久居ふるさと文学館
(☎254-0011)9時～18時
(土・日曜日、祝・休日は17時まで)
ポルタひさいふれあい図書室
(☎254-0464)10時～21時
(土・日曜日、祝・休日は18時まで)

河芸図書館
(☎245-5300)10時～18時
芸濃図書館
(☎265-6004)9時～17時
美里図書館
(☎279-8122)9時～17時
安濃図書館
(☎268-5822)10時～18時

きらめき図書館
(☎292-4191)9時～17時
一志図書館
(☎295-0116)10時～18時
うぐいす図書館
(☎262-5000)10時～18時
(土・日曜日、祝・休日は9時～17時)
美杉図書室
(☎272-8092)9時～17時