②. 津市の施設立地状況

(1) 医療機関

国では、高齢化に伴う医療需要の増加に対応するため、医療の機能分担を進めています。津市には中核病院の機能を担う救急指定病院は１２ か所あり、その分布は下図のとおりです。

救急指定病院の多くは津地域に集中しています。津地域以外では、久居地域の三重中央医療センター及び榊原温泉病院、白山地域の一志病院があります。

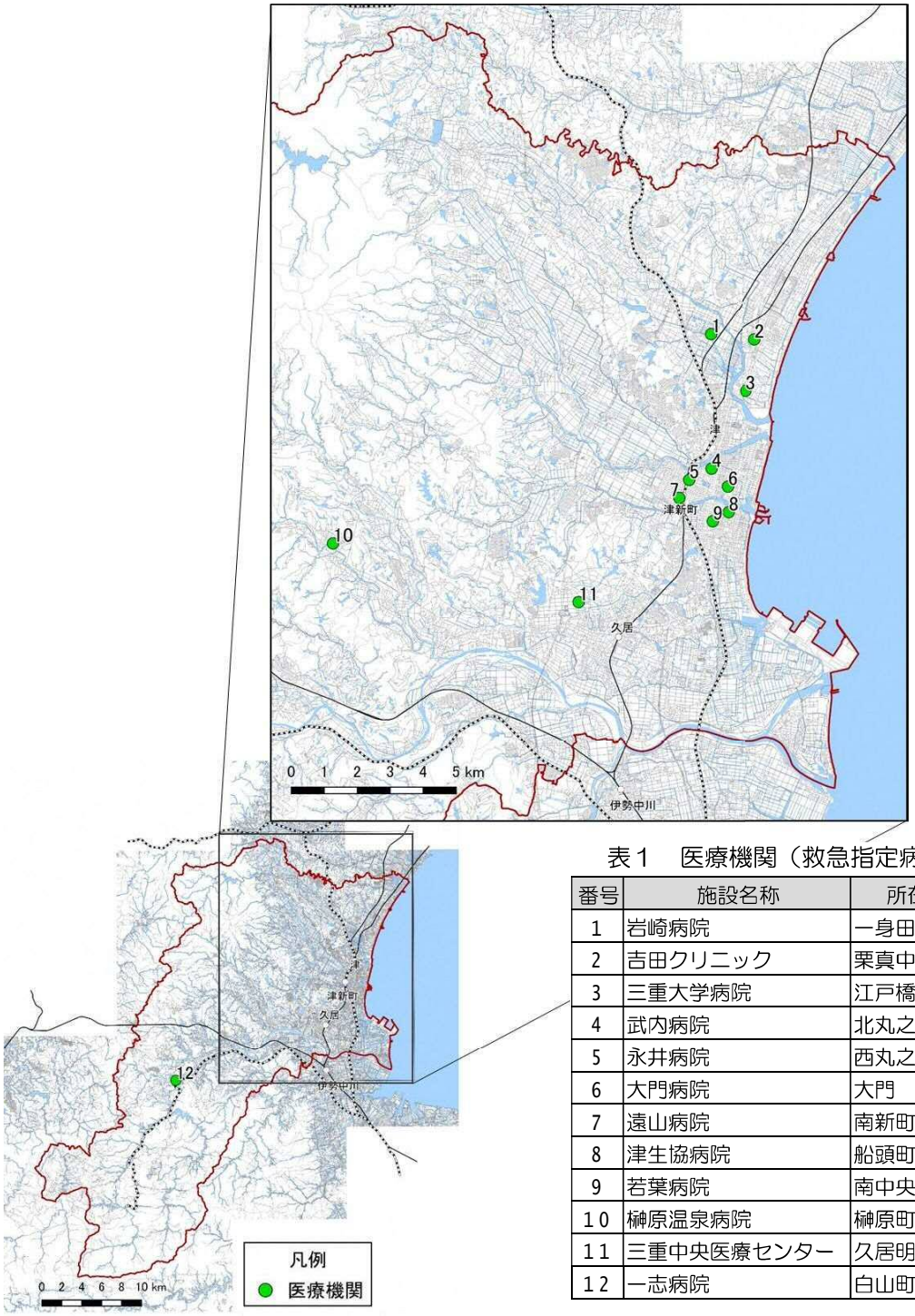

表１　医療機関（救急指定病院）

番号	施設名称	所在地
1	岩崎病院	一身田町
2	吉田クリニック	栗真中山町
3	三重大学病院	江戸橋
4	武内病院	北丸之内
5	永井病院	西丸之内
6	大門病院	大門
7	遠山病院	南新町
8	津生協病院	船頭町津興
9	若葉病院	南中央
１０	榊原温泉病院	榊原町
１１	三重中央医療センター	久居明神町
１２	一志病院	白山町南家城

図９　医療機関位置図

⑵ 高等学校・大学

津市内には、高等学校は１２ 校、大学は短期大学も含め４ 校あり、その分布は下図のとおりです。

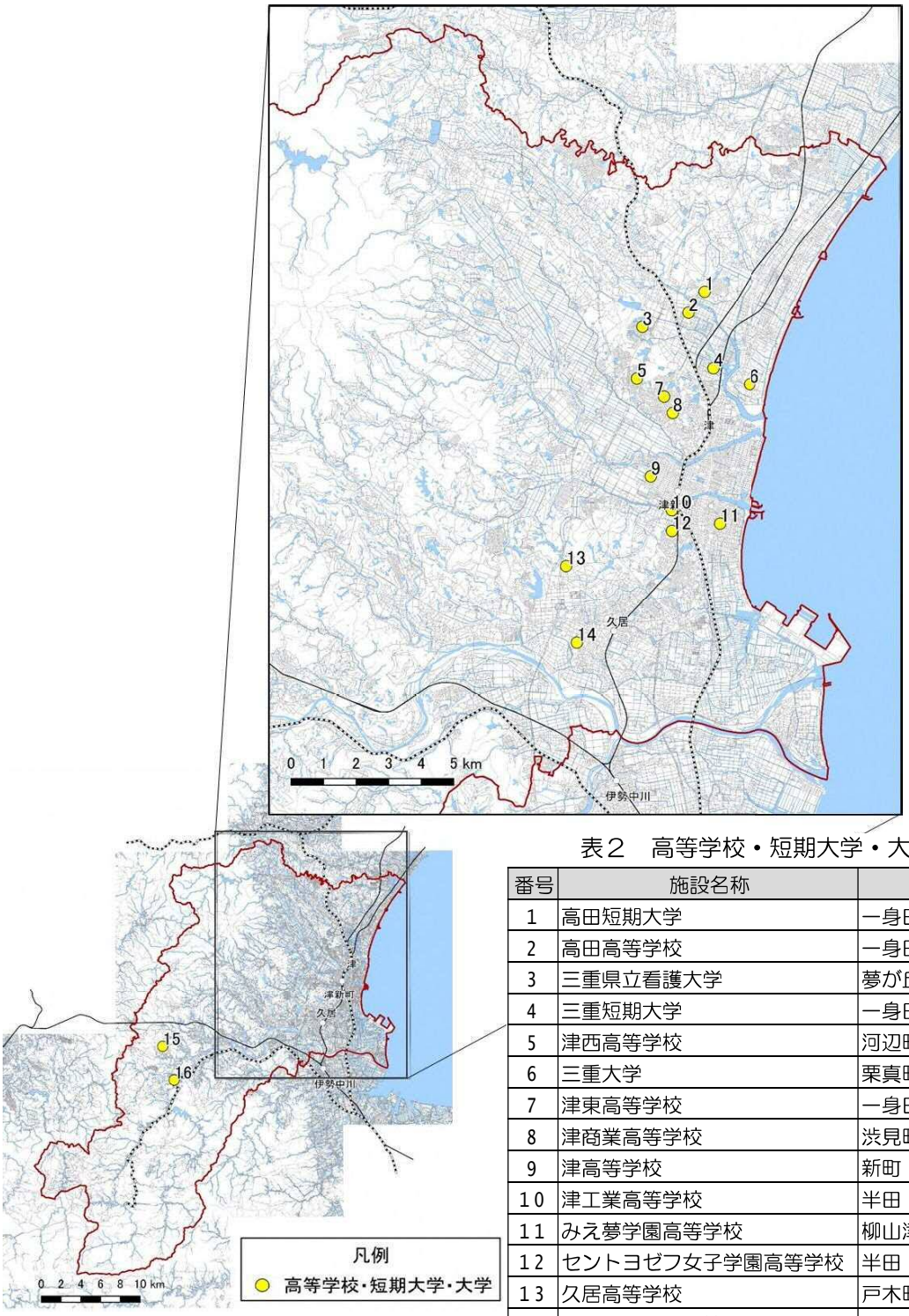

表２　高等学校・短期大学・大学

番号	施設名称	所在地
1	高田短期大学	一身田豊野
2	高田高等学校	一身田町
3	三重県立看護大学	夢が丘
4	三重短期大学	一身田中野
5	津西高等学校	河辺町
6	三重大学	栗真町屋町
7	津東高等学校	一身田上津部田
8	津商業高等学校	渋見町
9	津高等学校	新町
10	津工業高等学校	半田
11	みえ夢学園高等学校	柳山津興
12	セントヨゼフ女子学園高等学校	半田
13	久居高等学校	戸木町
14	久居農林高等学校	久居東鷹跡町
15	青山高等学校	白山町八対野
16	白山高等学校	白山町南家城

図１０　高等学校・短期大学・大学位置図

(3) 商業施設

津市内の主な大型商業施設（専門店やホームセンター等を除く）の分布は下図のとおりです。

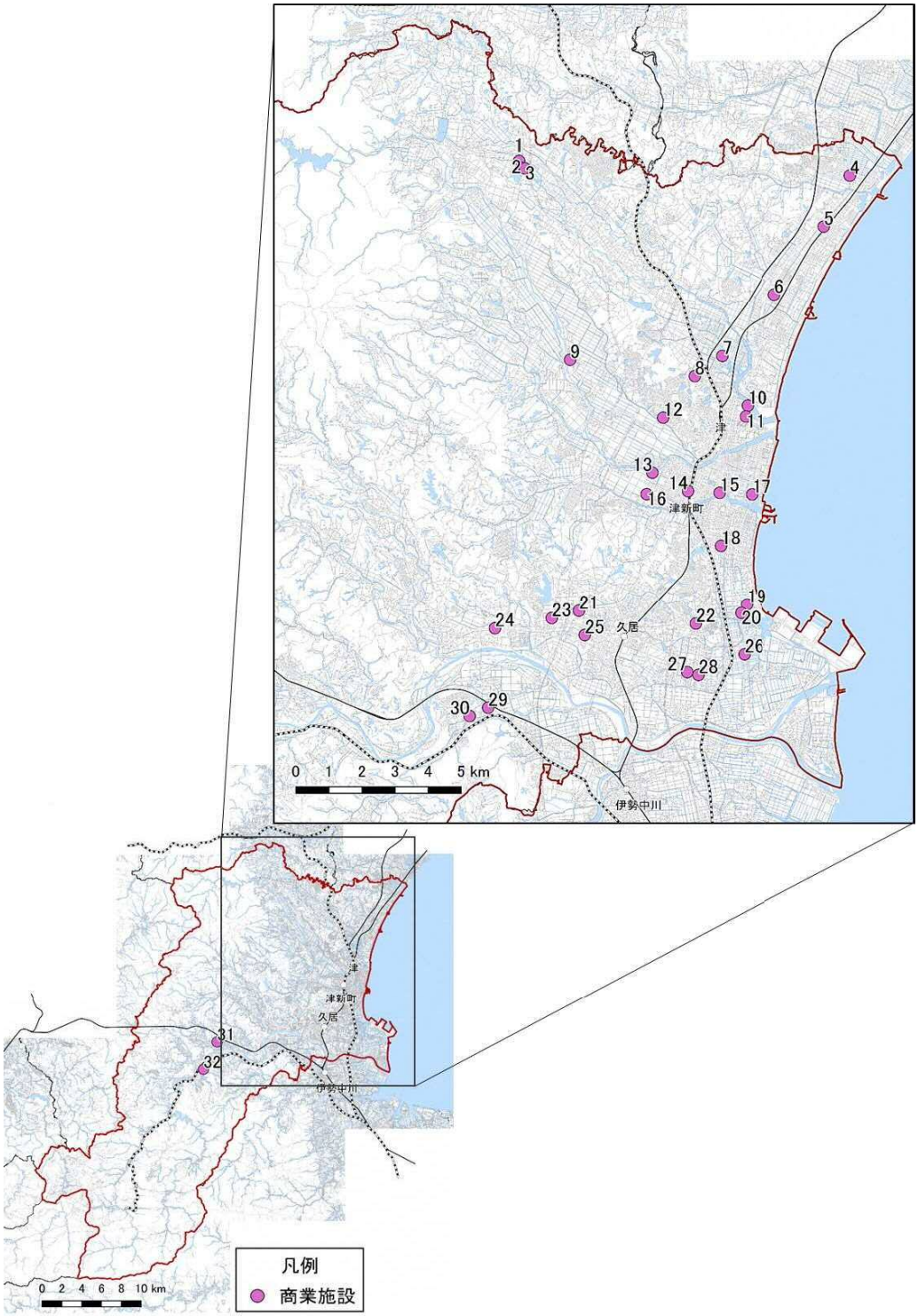

図１１　商業施設位置図

表３　商業施設

番号	施設名称	所在地
1	ぎゅーとらラブリー芸濃店	芸濃町椋本
2	マルヤスメルヴィ芸濃店	芸濃町椋本
3	イオンタウン芸濃（ザ・ビッグ芸濃店）	芸濃町椋本
4	スーパーサンシ河芸店	河芸町東千里
5	イオンタウン津河芸（ザ・ビッグエクストラ津河芸店）	河芸町中別保
6	SENOPARK 津・B ゾーン（マックスバリュ津東店）	白塚町
7	コスモス一身田店	一身田中野
8	津北ショッピングセンター（マックスバリュ津北店）	一身田上津部田
9	ぜにやあのう店	安濃町曽根
10	桜橋 SC ノバ（MEGAドン・キホーテ津桜橋店）	桜橋
11	イオン津ショッピングセンター（イオン津店）	桜橋
12	ぎゅーとらラブリー渋見店	渋見町
13	ヤマナカアルテ津新町店	博多町
14	ぎゅーとらトライマート津新町店	新町
15	津松菱	東丸之内
16	ぎゅーとらラブリー津神戸店	神戸
17	マックスバリュ港町店	港町
18	マックスバリュ垂水店	津興
19	ベイスクエア津（ザ・ビッグ津藤方店）	藤方
20	スーパーセンタートライアル津藤方店	藤方
21	イオン久居店	久居明神町風早
22	イオンタウン津城山	久居小野辺町
23	久居パワーセンター（コスモス久居インター店）	戸木町
24	オークワ久居庄田店	庄田町
25	ぎゅーとらラブリー久居店	久居西鷹跡町
26	イオンモール津みなみ（イオンモール津南）	高茶屋小森町
27	オークワ津高茶屋店	高茶屋小森町
28	F1 マート津南店	高茶屋小森町
29	マックスバリュー志店	一志町田尻
30	ぎゅーとらラブリー一志店	一志町田尻
31	白山ショッピングセンター（マックスバリュ白山店）	白山町二本木
32	マックスバリュ川口店	白山町川口

※延床面積が１,５００㎡以上で、業態が百貨店、ショッピングセンター、総合スーパー及び食品スーパーの店舗

（出典：「全国大型小売店総覧２０１９年版」東洋経済新報社編）