

三重短期大学地域連携講座・研究交流集会

三重短期大学では、さまざまな講座などを開催し、日頃の教育研究の成果を発表します。奮ってご参加ください。

参加費 無料

申し込み 住所、氏名、電話番号、希望講義名を郵送または電話、ファクス、Eメールで三重短期大学地域連携センター(〒514-0112 一身田中野157、☎232-2341@city.tsu.lg.jp)へ
※いずれの講座も下記開始時間の30分前に開場します。



■地域連携「高山」講座

地域の身近な話題を本学教員や専門家が分かりやすく解説します。

テーマ・講師など	とき	ところ・定員	内容
平家物語の世界に触れる～朗読と平家琵琶から～ 講師 朗読：河原徳子さん(近代日本文学研究者) 平家琵琶：鈴木まどかさん(前田流平家詞曲相伝) 司会 竹添敦子さん(三重短期大学法経科教授)	2月11日(土・祝) 14時～17時	アスト津 アストホール 先着200人	「祇園精舎の鐘の声」で始まる平家物語で取り上げられる「鱧」などの名場面を朗読と平家琵琶で聴き、津市にもゆかりのある平家物語の世界に触れます。
カラー・コミュニケーション～私を変える色～ 講師 伊藤明子さん(カラーアナリスト) 司会 平尾竜一さん(三重短期大学生活科学科准教授)	2月25日(土) 昼の部 14時～16時 夜の部 18時～20時 (内容はいずれも同じ)	アスト津 会議室1 先着各20人	ワークショップを通じて、自分のパーソナルカラー(自分に似合う色)を体感し、色で考え、色で表現する感性コミュニケーションを身に付け、豊かな人間関係づくりを考えます。

■研究交流集会

三重短期大学地域問題研究所の研究成果を発表します。

テーマ・講師	とき	ところ・定員	内容
ワーキング・プアの法的問題を考える～日韓比較～ 講師 山川和義さん(三重短期大学法経科准教授)	1月21日(土) 13時30分～16時	アスト津 会議室1 先着40人	ワーキング・プアに関する問題は日本だけでなく韓国でも生じています。そこで、日本と韓国の状況を比較することで、共通する問題や解決方法を、法的な視点から考えます。

問い合わせ 三重短期大学地域連携センター ☎ 232-2341 ☎ 232-9647

目次

- アストプラザオフィスと久居駅前出張所 P2
- 油断が火災を招きます P3
- 児童扶養手当 P4
- シリーズ人権 P5
- 市からのお知らせ P6
- みんなの情報掲示板 P10
- 津のひと・もの P12

弁護士法人 心

相談料0円(初回30分) 通払金無料診断サービス

夜間・土日相談可(要予約) ご相談前に無料で引当計算をし、弁護士が直接アドバイスします

企業法務・通払金・借金問題・交通事故・遺言相続・労働問題・不動産取引・離婚・刑事 他

費用については、できる限りお安くさせていただきます!

※「自賠責」2万円～ / 「個人用車」26万～2500円～ ※事業の規模・傷後経過により増額させていただきます ※実業家
 ※「相続料」原則1万円～(初回30分以降 30分につき、通払請求・借金問題・交通事故は2回目以降も無料)
 ※その他の費用はお問い合わせください ※責任の範囲には弁護士の職業倫理が必要となります

受付時間: 平日9時～22時 広告

総合受付 **0120-41-2403**

(052-485-6003) <http://kokoro.la> info@kokoro.la

津駅法律事務所
(三重弁護士会)

津駅徒歩0.5分
津市駅前3-4-5 津駅前第一ビル

名古屋駅法律事務所
(愛知県弁護士会)

名古屋駅徒歩0.5分
中村区東1-5-20 サン名古屋ビル

岐阜駅法律事務所
(岐阜県弁護士会)

岐阜駅徒歩3分
岐阜市神宮町9-11 KJビル

平日の夜間、土・日曜日、祝・休日も利用できます

アストプラザオフィスと久居駅前出張所

アストプラザオフィスと久居駅前出張所では、住民異動届の受け付け、住民票の写し、戸籍関係の証明書、印鑑登録証明書、所得証明書、課税証明書、納税証明書などを交付しています。

納税通知書などがあれば、市税や国民健康保険料などを納付することもできます。

※婚姻・出生・死亡・離婚などの戸籍の届け出は取り扱っていません。



■アストプラザオフィス

(アスト津4階、☎222-2525 ☎222-2526)

開館時間 月～金曜日8時30分～20時

土・日曜日、祝・休日8時30分～17時

休館日 12月29日～翌年1月2日

■久居駅前出張所

(ポルタひさい3階、☎259-0377 ☎259-0388)

開館時間 月～金曜日8時30分～21時

土・日曜日、祝・休日8時30分～18時

休館日 12月29日～翌年1月3日

区分	届出書・証明書などの種類	アストプラザ オフィス	久居駅前出張所
住民票	住民票の写し、住民票記載事項証明書、不在住証明書、住民異動届(転入・転出・転居など)		
印鑑登録	印鑑登録証明書、印鑑登録関係の届け出		
市税など	所得証明書、課税証明書(市民税・県民税)、所得・課税証明書、納税証明書、軽自動車税車検用納税証明書 ※納税証明書と軽自動車税車検用納税証明書は、未納がある場合や証明書の発行時点で納税の確認ができない場合は発行できません。詳しくは収税課(☎229-3135)へお問い合わせください。	月～金曜日 8時30分～20時 土・日曜日 祝・休日 8時30分～17時	月～金曜日 8時30分～21時 土・日曜日 祝・休日 8時30分～18時
納付	市税、国民健康保険料などの納付 ※納付期限内の納税通知書などが必要です。		
戸籍①	戸籍の全部・個人事項証明書(謄・抄本)、戸籍の附票の写し、身分証明書、不在籍証明書、除籍・改製原戸籍の謄・抄本		
戸籍②	除かれた戸籍の附票の写し、届書記載事項証明書(死亡診断書の写しなど)、受理証明書 ※受理証明書は発行できない場合があります。事前に市民課(☎229-3144)へお問い合わせください。		
外国人登録	外国人登録原票記載事項証明書	月～金曜日(祝・休日を除く) 8時30分～17時15分	

三重短期大学附属図書館

生涯学習の場に

三重短期大学附属図書館は、20歳以上で市内に在住・在勤・在学の人であればどなたでも利用できます。

また、同図書館ホームページから蔵書を検索することができますので、ぜひ、ご活用ください。



問い合わせ 三重短期大学附属図書館

☎232-2341 ☎232-9647

HP 三重短期大学附属図書館 | 検索

消したはず 決めつけないで もう一度

平成23年度 全国統一防火標語



こんろの消し忘れや寝たばこ、洗濯物がストーブに落下するなど、ちょっとした不注意や油断から火災は起こります。外出前や就寝前には、必ず火の元を点検し、火の不始末、ついうっかりの火災を起こさないように注意しましょう。

- こんろなどのそばを離れる時は、必ず火を消す。特に揚げ物の調理中は絶対にその場を離れない。電磁調理器でも使用方法を誤ると火災になるので、注意事項を守る。
- こんろやストーブ、湯沸かし器などの周囲に燃えやすい物を置かない。
- 家屋などの周囲に燃えやすい物を置かない。ごみは収集日の朝に出す。
- 差しっぱなしの電気プラグやコンセントは定期的に点検する。たこ足配線をしない。
- 寝たばこは絶対にしない。

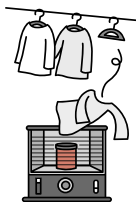

■消火器の不適切訪問販売にご注意を

消防署では、消火器の販売やあっせんは行っていません。価格などを確認し、安易に契約しないようにしましょう。また、脅迫的な行動があった場合は、警察に連絡しましょう。

万が一契約してしまった場合でも、クーリングオフ制度が認められています。早急に津市消費生活センター（☎229-3313、月～金曜日9時～12時・13時～16時）に相談しましょう。

なお、一般住宅に消火器を設置することを推進していますが、法的な義務はありません。

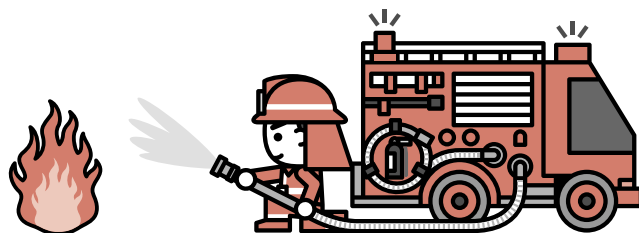
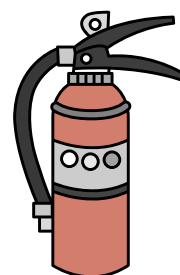

問い合わせ 予防課 ☎254-0354 ☎256-7755



新春恒例の消防出初式

とき 1月8日(日) 9時～12時

ところ・内容

- 式典…津リージョンプラザお城ホール
 - 分列行進(子ども消防隊長参加)・一斉放水など…津リージョンプラザ南側道路・お城公園お堀西側
 - アトラクション(木やり・演技・寸劇・演奏)…津リージョンプラザお城ホール
- ※津リージョンプラザ「車いす使用者用駐車区画」は9時～13時ごろまで使用できないため、市庁舎の一般駐車場に専用スペースを設けます。



問い合わせ 消防総務課 ☎254-0351 ☎256-7755

児童扶養手当を支給しています

問い合わせ こども家庭課

☎229-3155 📠229-3334

児童扶養手当を受けることができる人 (受給資格者)

次の要件に該当する18歳に達する日以後の最初の3月31日までの間にある児童(心身に中程度以上の障がいをもつ場合は20歳未満)を養育している父、母、または父もしくは母に代わって児童を養育している人(養育者)に対して手当を支給します。

- ・ 父母が婚姻を解消した児童
- ・ 父または母が死亡した児童
- ・ 父または母が重度の障害にある児童
- ・ 父または母の生死が明らかでない児童
- ・ その他(父または母が1年以上遺棄している児童、父または母が1年以上拘禁されている児童、母が婚姻によらないで懐胎した児童など)

※平成10年3月31日以前に、母または養育者が上記の要件に該当している場合は、申請することができません。

■ 次のような場合には手当は受けられません

- ・ **児童が次の要件に該当するとき**
 - ・ 日本国内に住所がないとき
 - ・ 父または母の死亡について支給される公的年金または遺族補償を受けられるとき
 - ・ 児童福祉施設などに入所しているとき、または里親に預けられたとき
 - ・ 父または母に支給される公的年金の加算対象となっているとき

※平成23年4月1日から父または母が障害基礎年金を受給している場合で、児童がその加算対象となっているときは、児童扶養手当と金額を比較し、金額の高い方を選択できるようになりました(同一の子を対象とした児童扶養手当と障害年金の子の加算の両方を受けることはできません)。

・ 受給資格者が次の要件に該当するとき

- ・ 日本国内に住所がないとき
- ・ 公的年金の給付を受けられるとき(老齢福祉年金を除く)
- ・ 婚姻の届け出はしなくても、事実上の婚姻関係(内縁関係など)があるとき。なお、同じ住所に異性の住民登録などがあり、父子または母子での生活が明らかにできない場合や、住民登録がなくても同じ居所に異性が住んでいる場合も婚姻関係と同様とみなします。

※上記以外にも支給しない場合がありますので、必ず事前にご相談ください。

支給月額

■ 児童1人の場合

全部支給 月額4万1,550円

一部支給 月額4万1,540円～9,810円

■ 児童2人以上の場合

2人目 月額5,000円の加算

3人目以降 月額3,000円の加算

※一部支給の額は受給資格者の所得額に応じて決定します。また、受給資格者または扶養義務者(同居の親族)の前年の所得が次の限度額以上ある場合は、その年度(その年の8月から翌年の7月まで)は、手当を支給しません。

所得制限限度額

税法上の扶養人数	本人の所得	扶養義務者等所得
0人	192万円	236万円
1人	230万円	274万円
2人	268万円	312万円
3人以上	以降38万円ずつ加算	以降38万円ずつ加算

※所得額は各種控除もあるため目安としてください。

手当の支給

児童扶養手当を受給するには申請が必要です。必ず手続きをしてください。

申請した月の翌月分から支給し、支給月(4・8・12月)の前月までの4カ月分を指定の金融機関の口座へ振り込みます。振込日は各支払月の11日以降です。ただし、11日が金融機関の休業日に当たる場合はその直前の営業日になります。

申請に必要なもの

申請者および児童の戸籍謄本、申請者名義の金融機関の通帳、申請者の年金手帳、所得課税証明書(平成23年1月1日に津市に住所がなかった人)、賃貸契約書(借家などの場合)の写しなど

※必要に応じ、上記以外の書類を提出していただく場合があります。

母子家庭等児童援護金制度

児童扶養手当受給者で、本人の所得制限により全額支給停止となった場合、その本人の所得が限度額の40万円を超えない範囲であれば、母子家庭等児童援護金を受給することができます。

支給額 月額2,480円～8,010円

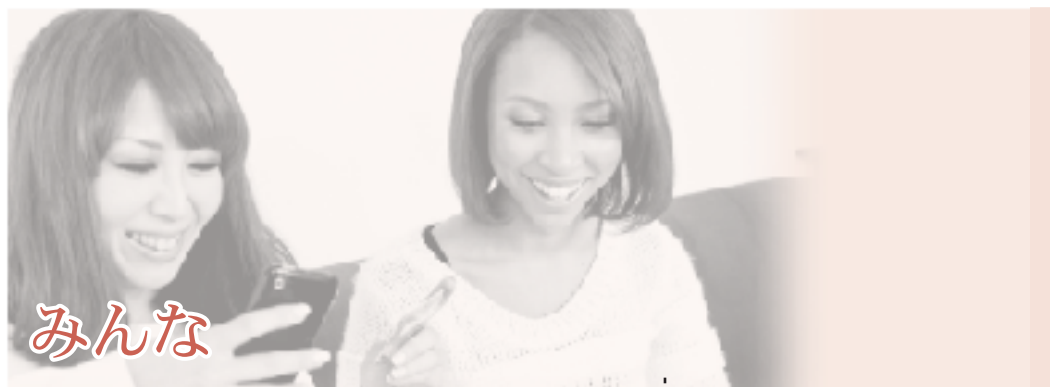

みんな

私には、学生時代、同級生を通じて知り合った外国人の友達がありました。

当時、私は外国人に対して苦手意識がありました。紹介された彼はオーストラリアの原住民の血を引き、がっしりとした体で、彫りの深い顔立ちの青年でした。その時は「ちょっと怖いなあ」というイメージを持ってしまいました。

しかし、接していくうちに、彼は全く怖い人ではなく、心優しく自分の意思をしっかりと持った魅力的な人だということが分かってきました。

そんな彼からある時、「俺って怖いかな」と聞かれました。その時私は「怖くないよ」と答えました。そして、彼になぜそんなことを聞くのかを尋ねました。彼は、今まで知らない人にじろじろと見られて何だろうと思ひ、その人を見ると、目をそらされるなどの嫌な思いをしてきたことを話してくれました。

その話を聞いて、出会ったころに、彼のことを少しでも怖いと思ったことが恥ずかしくなりました。

ほとんどの人は「自分は差別なんてしていない」と言うかもしれませんが、多くの方は、私のときのように心のどこかにある差

別心に気付いていないだけなのかもしれません。私は実際に外国人とふれあい、彼らの良さを知る中で、外国人に対する偏見が私の中にもあることに気が付きました。

人はふれあうことで、その人の思いを知ることができたり、その人の人となりを知ることができたりします。そうすることで、日本人や外国人ということとは関係なく、一人の人として、自然体で付き合っていくことができるのではないかと私は考えます。

そもそも、なぜ外国人に対する差別や偏見が起こるのでしょうか。それはきっと自分たちとは異なる文化を拒絶しようとする気持ちからくるのだと思います。しかし、自分たちの文化以外は認めたくないという考えをみんなが持ってしまったら、この問題はいつまでたっても解決しません。

まず相手の思いを受け止め、対話をしていくことが大切だと思います。その積み重ねが、自分と相手のよい関係をつくり、やがては、より豊かな社会の構築につながっていくのではないのでしょうか。皆さんも話すチャンスがあれば、ぜひ勇気を出して話し掛けてみてください。

平成22年国勢調査 人口等基本集計結果

平成22年に行った国勢調査（平成22年10月1日現在）の人口等基本集計結果（確定値）が総務省統計局から公表されました。

人 □ 総数 28万5,746人

男 13万8,643人

女 14万7,103人

世帯数 11万3,092世帯

問い合わせ 総務課 ☎229-3112 📠229-3255



市からののお知らせ

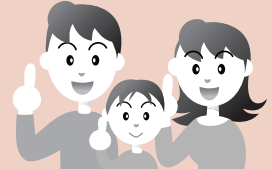

記号の見方 ☎ 電話番号 📠 ファクス ✉ Eメール 🏠 ホームページ
 ○料金の記載のないものは無料
 ○受付時間…原則として土・日曜日、祝・休日を除く8時30分～17時15分

津市ホームページ
 HP 津市役所

市政へのご意見・ご要望は…
 市民交流課
 〒514-8611 (住所不要)
 ☎ 229-3105
 📠 227-8070
 ✉ info@city.tsu.lg.jp

市東分庁舎のご案内
 (大門7-15 津センターパレス2階)

- ▶ スポーツ振興課 (☎229-3254)
- ▶ 文化振興課 (☎229-3250)
- ▶ 産業政策振興課 (☎229-3360)
- ▶ 企業誘致室 (☎229-3263)
- ▶ 商業労政振興課 (☎229-3114)
- ▶ 観光振興課 (☎229-3170)
- ▶ 教委生涯学習課 (青少年担当、☎225-7172)

各総合支所地域振興課のご案内

久居
 ▶ 〒514-1192 久居東鷹跡町246
 ☎255-8812 📠256-7666

河芸
 ▶ 〒510-0392 河芸町浜田808
 ☎244-1700 📠245-0004

芸濃
 ▶ 〒514-2292 芸濃町椋本6141-1
 ☎266-2510 📠266-2522

美里
 ▶ 〒514-2113 美里町三郷48-1
 ☎279-8111 📠279-8125

安濃
 ▶ 〒514-2326 安濃町東観音寺483
 ☎268-5511 📠268-3357

香良洲
 ▶ 〒514-0392 香良洲町1878
 ☎292-4374 📠292-4318

一志
 ▶ 〒515-2516 一志町田尻593-2
 ☎293-3000 📠293-5544

白山
 ▶ 〒515-2603 白山町川口892
 ☎262-7011 📠262-5010

美杉
 ▶ 〒515-3421 美杉町八知5828-1
 ☎272-8080 📠272-1119

お知らせ

**納税は納期内に
 固定資産税・
 都市計画税の納付**
 収税課
 ☎229-3135 📠229-3331

12月は、固定資産税・都市計画税の第3期の納期です。納付期限は、12月26日(月)です。忘れずに最寄りの金融機関、郵便局またはコンビニから納めてください。

□座振替をご利用いただくと、納める手間や納め忘れがなくなり便利です。



**戦没者等の遺族に対する
 第九回特別弔慰金の支給**
 福祉政策課
 ☎229-3283 📠229-3334

平成17年4月1日～平成21年3月31日の間に恩給等受給者が亡くなられたなどの理由で、平成21年4月1日において恩給等受給者がいない場合、戦没者等の遺族に第九回特別弔慰金を支給します。支給対象など詳しくはお問い合わせください。

なお、第八回特別弔慰金の受給権を取得している場合は、今回の支給対象にはなりません。

申し込み 福祉政策課または各総合支所市民福祉課(福祉課)へ

締め切り 4月2日(月)

要介護・要支援認定者の 障害者控除

高齢福祉課
 ☎229-3156 📠229-3334

所得税法や地方税法では、所得を申告する本人または扶養親族などが障がい者に該当する場合、「障害者控除」として一定金額を所得から控除できます。この対象となる人は、一般的には身体障害者手帳や精神障害者保健福祉手帳の交付を受けている人です。

また、手帳を持っていなくても、年齢が満65歳以上で、精神または身体に障がいがあり、要介護・要支援認定を受けている人も対象となる場合があります。申請により該当すれば、障害者控除対象者認定書が交付されます。認定書は通常1週間程度で郵送され、この認定書により障害者控除を受けることができます。ただし、要介護・要支援認定を受けていても、必ず障害者控除の対象になるとは限りません。

平成23年度の申請については1月4日(水)から受け付けます。

申請者 本人または同居家族(それ以外の方が申請する場合は委任状が必要)

申請に必要なもの

- 本人の介護保険証(コピー可)
- 申請者の印鑑
- 保険証や運転免許証など申請者本人を確認できる書類



情報発信番組

まるっと津ガイド・プラザ津（ケーブルテレビ デジタル123ch、アナログ6ch）毎日6時～24時
 ※プラザ津は8時・14時・20時から2時間放送
 元気発信！津（三重テレビ）毎月第4日曜日9時～9時15分
 津市情報マップ（FM三重）毎週水曜日17時30分～17時35分

〒514-8611
 津市役所
 ○○課(室)行き

◆本庁舎への郵便物
 については、住所
 の記載は不要です

市からのお知らせ

イベント

津市健康教育研修会

教委学校教育課
 ☎229-3246 ☎229-3332

近年の社会環境や生活環境の急激な変化は、子どもの心身の健康に大きな影響を及ぼしています。そのため、子どもたちが自らの健康課題を主体的に解決する力を高めるヘルスプロモーションの考え方に基づいた健康教育を進める必要があります。

そこで、保護者、幼稚園・小中学校の教職員をはじめ市民の皆さんを対象に、ヘルスプロモーションについて分かりやすく学べる研修会を開催します。

とき 1月6日(金) 14時～

ところ 河芸公民館大ホール

演題 愛と夢を育む健康な学校づくり～WHOヘルスプロモーションを活かした健康教育の推進～

講師 島内憲夫さん(順天堂大学スポーツ健康科学部教授)、鈴木美奈子さん(同大学ヘルスプロモーションリサーチセンターコーディネーター)

参加費 無料



子どもたちによる子どもたちのための津市青少年文化芸術祭

文化振興課
 ☎229-3250 ☎229-3247

子どもたちが企画や運営、準備に取り組んできた文化祭です。

とき 1月7日(土)10時～16時

ところ 白山総合文化センター

内容

- 舞台発表…太鼓、民謡、津軽三味線、大正琴、よさこい踊り、ファッションショー、劇など
- 創作活動…エコメモ帳作り(午前)、オリジナルスタンプ作り(午後)
- その他、シロモチくんによる楽しいビンゴゲームもあります



募集

公民館教養講座 アナ先生のトリュフ・チョコレート教室

久居公民館
 ☎256-3931 ☎256-3919

チョコレートを使ったお菓子づくりの楽しさを体験してみませんか。

とき 2月4日(土)13時～17時

ところ 久居公民館

講師 吉田アナさん

対象 市内に在住・在勤・在学の15歳以上の人

定員 抽選12人

参加費 800円(材料費含む)

持ち物 エプロン、三角巾、ウェットティッシュ

申し込み 往復はがきに講座名、住所、氏名、年齢、電話番号を記入し、〒514-1125 久居元町2354 久居公民館へ

締め切り 1月25日(水) 必着



芸濃温泉スタンド

自宅で温泉に入りませんか

寒い季節の健康増進に、家庭での足湯やお風呂などに温め直してご利用ください。肌触りの柔らかい温泉です。

営業時間 8時30分～17時 ※年末年始、月曜日(祝・休日の場合は火曜日)は利用できません。

ところ 芸濃温泉活用施設(芸濃町椋本5427-1)

使用料 100リットル当たり100円

問い合わせ 芸濃総合支所地域振興課 ☎266-2510 ☎266-2522

※おわび 広報津12月1日号12ページ「任期付短時間勤務職員」募集の記事中にある職種「技能員(調理員)」は、「技能員(学校給食調理員)」の誤りでした。おわびして訂正させていただきます。

津市手づくり絵本コンクール 審査結果

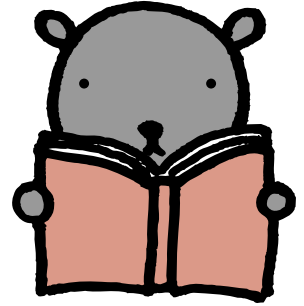

今年募集しました第2回津市手づくり絵本コンクールには、201点の応募がありました。11月10日に公開審査をし、11作品が入賞となりました。受賞者の皆さんは次のとおりです。

こどもの部



■津市長賞
「たまごの中から」
平澤響生さん
(草生小3年生)



■津市議会議長賞
「山ととかい」
辻志路さん
(藤水小2年生)



■津市教育長賞
「日本の生物を守ろう」
野村太一さん
(誠之小3年生)

- 本に出会えるまちで賞
「ゆめいろ」
尾崎琉翠さん
(一身田小3年生)
- 「そうめん大すき!!」
小林みのりさん
(波瀬小4年生)
- 「森のおんせん」
前川陽香さん
(三重大学教育学部附属
小2年生)
- 「カカシの物語」
前田心平さん
(草生小6年生)

一般の部



■津市長賞
「ペンギンのペンたん」
松宮秀樹さん
(鈴鹿市河田町、津市在勤)



■津市議会議長賞
「うさぎと私の四方山話」
田中真智子さん
(鳥居町)



■津市教育長賞
「とんでったかみかざり」
中西あけみさん
(高茶屋小森町)

- 本に出会えるまちで賞
「うみのふしぎなはなし」
脇葉朝来さん
由美子さん
(芸濃町小野平)

問い合わせ
生涯学習課
☎ 229-3248
☎ 229-3257

BOAT RACE 津

ボートレース津 外発売所
津インクル

1月の開催日程



問い合わせ 競艇事業課 ☎ 224-5106 ☎ 224-9944

1月	1	2	3	4	5	6	7	8	9	10	11	12	13	14	15	16	17	18	19	20	21	22	23	24	25	26	27	28	29	30	31	
	日	月	火	水	木	金	土	日	月	火	水	木	金	土	日	月	火	水	木	金	土	日	月	火	水	木	金	土	日	月	火	
スタンド	本場	新春レース			BOAT Boyカップ						日本トーター杯						日本MB選手会会長賞															
	場外							尼崎59周年						唐津58周年			GⅠ芦屋新鋭王座決定戦															
津インクル	昼	新春レース			唐津一般			BOAT Boyカップ			三国			日本トーター杯						日本MB選手会会長賞						浜名湖						
								住之江一般			尼崎59周年						唐津58周年			GⅠ芦屋新鋭王座決定戦						常滑 宮岡						
	夜	蒲郡一般			若松一般			丸亀一般																								
丸亀一般									蒲郡一般									若松一般			桐生一般			GⅢ若松MB大賞トライアル			桐生一般			蒲郡一般		
										蒲郡一般						丸亀一般									丸亀一般			若松				

1月の催しカレンダー

記号の見方
 ①有料 ②整理券が必要 ③問い合わせ
 ☒子ども総合支援室 ☎229-3284
 ☒中央保健センター ☎229-3164
 ☒文化振興課 ☎229-3250

日曜日	月曜日	火曜日	水曜日	木曜日	金曜日	土曜日
1 元日 南長野イルミネーション(9日まで) 17:30~22:00 南長野生活改善センター周辺 ☒美里総合支所地域振興課 ☎279-8112	2	3	4	5	6	7 津市青少年文化芸術祭 10:00~16:00 白山総合文化センター ☒☒
8 津市成人式 13:30~15:00 メッセウイング・みえ ☒教委生涯学習課☎225-7172 消防出初式 9:00~12:00 津リージョンプラザ ☒消防総務課☎254-0351	9 成人の日	10 子育て広場「エンジェル」 10:00~11:30 一志保健センター ☒同保健センター ☎295-0112	11	12 あそびの広場 10:30~12:00 市民活動センター ☒☒	13	14 四季の彩り祭り新春祭(15日まで) 10:00~15:30 ボルタひさいふれあいセンター ☒久居総合支所地域振興課 ☎255-8812
15 子ども寄席 10:00~11:30 久居ふるさと文学館 ☒同文学館☎254-0011 映画鑑賞会 14:00~ 津図書館 ☒同図書館☎229-3321	16	17 あそびの広場 10:30~12:00 市民活動センター ☒☒	18 にこにこキッズ 10:30~12:00 北部市民センター ☒教育研究支援課 ☎229-3243	19 あそびの広場 10:30~12:00 市民活動センター ☒☒	20	21
22	23 子育て広場「エンジェル」 10:00~11:30 中央保健センター ☒同保健センター ☎229-3164	24 あそびの広場 10:30~12:00 市民活動センター ☒☒	25 子育て広場「ぶっちまマサロン」 10:00~11:30 芸濃保健センター ☒同保健センター ☎266-2520	26 あそびの広場 10:30~12:00 市民活動センター ☒☒	27 イルカ 40th Anniversary コンサート① 19:00~ サンヒルズ安濃 ☒サンヒルズ安濃 ☎268-5811	28 津市民文化祭 (文化講演会~?[発見塾]~) 13:30~15:30 津リージョンプラザ ☒☒
29 津シティマラソン大会 9:00~ 安濃中央総合公園内グラウンド ☒スポーツ振興課☎229-3254	30	31 あそびの広場 10:30~12:00 市民活動センター ☒☒	<div style="border: 1px solid black; border-radius: 15px; padding: 10px; width: fit-content; margin: 0 auto;"> <p>1月の納期 市民税・県民税(第4期) お忘れなく。納付は便利な 口座振替をご利用ください。</p> </div>			

1月のスポーツ施設一般公開(個人使用)

津市体育館 ☎225-3171 (9時~12時、13時~17時、18時~21時30分)	バドミントン(8面)	10日(火)、19日(木)、25日(水)、30日(月)
	卓球(18台)	5日(木)、18日(水)、23日(月)
	バレーボール(3面)	12日(木)、16日(月)、31日(火)
安濃中央総合公園内体育館 ☎268-0100 (9時~21時30分)	バドミントン、ソフトバレー、卓球など	4日(水)、11日(水)、18日(水)、25日(水)
久居体育館内卓球室 ☎255-6081(9時~21時)	卓球(5台)	毎日(大会などで一般公開を中止する場合があります)
一志体育館 ☎293-5688(9時~12時、13時~17時、18時~21時)	バドミントン、ソフトバレー、卓球など	14日(土)、22日(日)、28日(土)

■施設の内容(予約方法、使用可能種目、使用料など)について詳しくは各施設へ直接お問い合わせください。また、津市ホームページでスポーツイベントの予定や施設の利用(予約)状況が確認できます。

みんなの み

情報掲示板

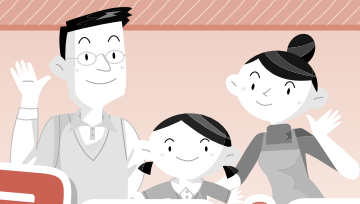

記号の見方

日	日時	費	費用
場	場所	申	申し込み
内	内容	問	問い合わせ
対	対象	☎	電話
定	定員	☎	ファクス
抽	抽選	✉	Eメール
先	先着	HP	ホームページ

イベント

四季の彩り祭り「新春祭」

日 1月14日(土)・15日(日) 10時～15時30分 **場** ポルタひさいふれあいセンター **内** ステージ発表、茶会、各種体験コーナー、抽選会など

問 同実行委員会事務局(久居総合支所地域振興課内、☎255-8812)



経営革新フェア(無料)

日 1月15日(日) 10時～16時 **場** 津センターパレス5階津市センターパレスホール **内** 企業の革新的な商品や製品の販売、展示など ※先着300人に記念品を進呈。出展企業の商品が当たる抽選会も開催します。

問 津商工会議所(☎255-2343)

白塚おさかなまつり

地元の水産物や農産物などを安価に提供します。

日 12月25日(日) 8時30分～12時 ※雨天決行 **場** 白塚漁港 **内** 水産物、農産物などの販売、マグロの解体ショー、地元のよさこいチームのステージ、振る舞い鍋など

問 同実行委員会(白塚漁協内、☎232-3027)



募集

津市シルバー人材センター入会説明会

日 ①1月11日(水) ②1月18日(水) いずれも13時～14時30分 **場**

①同センター本部(三重町津興) ②久居総合福祉会館

問 ①同センター本部(☎224-4123) ②同センター久居支部(☎256-2208)

新春書初め書道作品

対 市内に在住・在学の小学生 **内** 課題…1年生「ひかり」、2年生「はるかぜ」、3年生「たつ年」、4年生「正月の空」、5年生「早春の光」、6年生「春待つ心」

申 1月14日(土) 16時までに白半紙の左端に学校名、学年、氏名を記入し、直接または郵送で三重武道館(〒514-0103 栗真中山町816-6、☎231-0969)へ ※月曜休館

植物工場見学会(無料)

日 1月24日(火) 13時30分～14時30分 **場** 県農業研究所(松阪市嬉野川北町) 集合 **定先** 30人

申 はがきに参加者全員の住所、氏名、電話番号を記入し、津農林水産商工環境事務所農業振興課(〒514-8567 桜橋三丁目446-34)へ

問 同課(☎223-5105)

市民スポーツ教室スキー種目

日 2月4日(土) 9時45分～ **場** 荘川高原スキー場(岐阜県高山市)

対 市内に在住・在勤・在学の小学生以上の人 **定先** 50人 **費**

500円

申 1月20日(金)までにスポーツ振興課(☎229-3254)へ

市民体育大会スキー、スノーボード、クロスカントリー競技

日 2月5日(日) 8時20分～ **場** 荘川高原スキー場 **対** 市内に在住・在勤・在学の小学生以上の人

費 1,000円(高校生以下は500円)

申 1月20日(金)までにスポーツ振興課(☎229-3254)へ

スキー(ボード)教室ツアー

日 2月10日(金)～12日(日) **場** 鹿島槍スポーツヴィレッジスキー場(長野県大町市) **対** 市内に在住・在勤・在学の小学生以上で

スキー、スノーボードの技術向上を目指す人 **定先** 40人 **費** 2万2,000円(小学生1万9,000円)

申 12月22日(木)～1月31日(火)に津スキー協会芸濃滑走隊(☎080-3611-8548)へ ※芸濃滑走隊ホームページからも申し込みできます。



朗読サロン～小説を聞いてみませんか～(無料)

日 1月19日(木) 13時30分～15時 **場** 久居ふるさと文学館2階視聴覚室 **内** 樋口一葉「十三夜」他 **定先** 50人

問 わらべ朗読部会代表者(☎090-4189-9547)

高田短期大学公開セミナー(無料)
はじめの一步 Excel2007

入門講座

日 1月22日(日) 9時30分~16時30分 場 同短期大学PCII教室 定員 30人

申 往復はがきに講座名、住所、氏名、年齢、性別、電話番号を記入し、1月5日(木)までに同短期大学(〒514-0115 一身田豊野195)へ ※同短期大学ホームページからも申し込みできます。

問 同短期大学(☎232-2310)

星と語ろう

日 1月28日(土) 18時30分~20時 場 津市青少年野外活動センター(神戸) 内 木星と冬の星座の観察 ※悪天候の場合は天文工作など 対 市内に在住の小中学生と保護者 定員 50人 費 1人300円

申 12月23日(金・祝) 8時30分から直接同センター(☎228-4025)へ

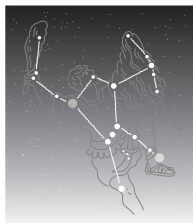

健康

薬を知る講演会(無料)

日 1月8日(日) 10時~12時 場 津リージョンプラザ2階健康教室 内 「便秘と胃腸の薬~快便、快食は健康の基~」をテーマに薬剤師による薬の効能の解説と個人相談など

問 津薬剤師会(☎226-3529)

住民健康講座(無料)

日 1月12日(木) 14時~15時 場 久居公民館3階大会議室 内 伊與田義信さん(津みなみクリニック院長)による講演「健康診断などで腎臓が悪いと言われたら」

定 100人

問 久居一志地区医師会(☎255-3155)

がん患者とサポーターの集い(無料)

日 2月18日(土) 12時~16時30分 場 県文化会館中ホール(県総合文化センター内) 定員 950人 内 患者会の紹介、山田邦子さん(タレント)による講演など

申 12月12日(月)から電話で三重県がん相談支援センター(☎253-3550)へ



認知症予防教室(無料)

日 1月13日(金) 10時~11時30分 場 津センターパレス3階介護実習室 内 カレンダー作りなど 対 市内に在住の60歳以上の人 定員 20人

申 12月21日(水)から電話で津市社会福祉協議会津支部(☎213-7111)へ



相談コーナー

人権擁護委員による人権相談(無料・秘密厳守)

内 いじめ、虐待、プライバシー侵害、近隣関係など

○特設人権相談所

とき(1月)	ところ
16日(月) 9時30分~11時30分	久居総合福祉会館
19日(木) 13時~16時	津センターパレス

問 津人権擁護委員協議会津地区委員会(☎228-4193)

○常設人権相談所

日 毎週月~金曜日8時30分~17時15分 ※祝・休日、年末年始を除く 場 津地方法務局人権擁護課(丸之内)

問 同課(☎0570-003-110)

交通事故相談(無料)

日 毎週月~金曜日9~16時 ※祝・休日、年末年始を除く 場 県栄町庁舎3階(栄町一丁目) 内 損害賠償や示談の進め方などについての相談

問 県交通安全・消費生活室交通事故相談窓口(☎228-7350)

職場での困り事(無料)

職場でのトラブルなどについて、相談や三重紛争調整委員会によるあっせんなどを行っています。匿名による相談も可能です。

問 三重労働局総務部企画室(☎226-2110)



1月の行政相談

内 行政に関する苦情や要望

とき(1月)	ところ
10日(火) 9時~12時	アスト津4階会議室3
12日(木) 13時~16時	津センターパレス1階特設会場
13日(金) 9時~12時	河芸ほほえみセンター2階ケース会議室
16日(月) 13時~16時	ポルタひさい3階多目的研修室C
19日(木) 13時30分~15時	グリーンハウス美杉
20日(金) 13時~16時	とことめの里一志会議室
26日(木) 13時~16時	津センターパレス1階特設会場

問 三重行政評価事務所(☎227-6661)

100分の1ミリメートルに挑む



造船関連産業は地域の基幹産業の1つ。中井さんが振り返る40余年は、そのまま地域の発展の歴史と重なる

「100分の1ミリメートル」全長300メートルもある船を製造する中で、要求される精度である。

これに挑み続けるのは中井和利さん。雲出鋼管町にある造船所の1期生で、以来40年余り、船の機関部の工事一筋でやってきた。機関部とは船のエンジンや発電機、プロペラなど船の心臓で、中井さんはその据え付けから調整、試験運転、そして

オーナーに受け渡すところまでを担う、いわば仕上げ職だ。

「船は生き物ですから」という中井さん。びくともしないように見える鉄の船体も、海に浮かべて浮力が加わると、たわんだり変形したりするという。だから、エンジンなどの機関部は、必ず海水に進水させてから固定させなくてはいけない。

浮力だけではない。温度もまた重要なポイントとなる。船体が大きいため、日が当たる部分と当たらない部分で温度差が生じる。温度が上がると伸びてひずみの原因となってしまうのだ。そのため、船体の周囲の温度差が2度以内になるように落ち着く日没



あぜ〜る2〜3万馬力を発揮するディーゼルエンジンの心臓部である機関室のエンジン

後に作業を始め、夜を徹して作業を行う。刻々と変化する船体は、まさに大きな生き物なのである。

そうした自然の変化に対応しながら、いくつもの機器と船体をつないでいくとき、100分の1ミリメートルを超えるズレは許されない。「1回1回が勝負」なのだ。

そうした工程を全てクリアして完成する船。オーナーに引き渡す時、引き継ぎを終えた中井さんたちが、船内で乗組員たちと握手を交わす。迎えのタグボートで出発の汽笛を耳にする時、手塩にかけて育てた子どもが巣立っていく、寂しいようなうれしいような感動を味わうという。また次も頑張ろうと思う



直径8mもあるプロペラで20万トン以上の船体を推進する

瞬間だ。

来年定年を迎える中井さんは、今、次の世代の技術者を育てることに力を注いでいる。一人一人に合わせた細やかな指導を行う中で、職人としての厳しい面も見せる、みんなの良き父親役でもある。

今日も中井さんたちの技の結晶が七つの海を行き交っているという気概こそが、中井さんの誇りである。



催し物のご案内

■各ホール・展示施設の催しは、主催者の申請に基づき11月20日現在で作成しているため、既にチケットなどの発売が開始されている場合があります。主催者の都合により、予定が中止・変更となる場合がございますのでご了承ください。詳細については、各お問い合わせ先にお尋ねください。なお、主催者の希望および入場対象者が関係者に限られている催しにつきましては掲載を省略しています。

■ご来館の際はできるだけ公共交通機関をご利用ください。
～平成23年12月16日発行～

津リージョンプラザ	☎229-3300
アストプラザ	☎222-2525
久居市民会館	☎256-3919
河芸公民館	☎245-2222
芸濃総合文化センター	☎265-6000
美里文化センター	☎279-8111
サンヒルズ安濃	☎268-5811
サンデルタ香良洲	☎292-3113
一志農村環境改善センター	☎293-5611
白山総合文化センター	☎262-5893



■津リージョンプラザ お城ホール ☎229-3300

日	曜日	催し物	開演	終演	入場料	問い合わせ
5	木	MHRオーケストラ三重特別公演vol.3	18:30	20:00	2,000円	MHRオーケストラ事務局 ☎237-1228
8	日	平成24年津市消防出初式	9:00	12:00	無料	市消防本部消防総務課 ☎254-0351
14	土	第51回定期演奏会	15:00	17:30	前売り 500円 当日 600円	☎090-7697-8315(山崎)
15	日	みえ文化芸術祭みえ県民文化祭 地域自主プログラム ファッションショー	14:30	15:30	500円	三重ファッション協会 ☎228-3985(下村)
27	金	羽根功二バリトンリサイタル 「冬の旅を歌う」	19:00	21:00	前売り 一般 3,000円 学生 1,500円 当日 一般 3,500円 学生 2,000円	S.S.企画 ☎230-2190(鈴木)
28	土	津市人権問題講演会	13:30	16:00	無料	市人権課 ☎229-3165
29	日	生バンドショー紫陽花グループ	9:20	16:00	無料	紫陽花グループ ☎226-7473(宮崎)

■久居市民会館 ☎256-3919

日	曜日	催し物	開演	終演	入場料	問い合わせ
22	日	第15回久居音楽祭	13:00	15:30	無料	久居音楽祭実行委員会事務局 ☎255-8812

■芸濃総合文化センター 市民ホール ☎265-6000

日	曜日	催し物	開演	終演	入場料	問い合わせ
11	水	輝き交流会	10:00	11:30	無料	椋本幼稚園 ☎265-4529

■サンヒルズ安濃 ハーモニーホール ☎268-5811

日	曜日	催し物	開演	終演	入場料	問い合わせ
27	金	平成23年度津市文化振興事業 イルカ 40th Anniversary コンサート 2011~2012 ~震災復興支援~	19:00	21:00	前売り 4,000円 当日 4,500円 (全席指定)	サンヒルズ安濃 ☎268-5811

■白山総合文化センター しらさぎホール ☎262-5893

日	曜日	催し物	開演	終演	入場料など	問い合わせ
7	土	津市青少年文化芸術祭 舞台発表	11:00 14:00	13:00 16:00	無料	市文化振興課 ☎229-3250
8	日	うたおに&パセリジョイントコンサート	14:00	16:00	一般 1,500円 高校生以下 500円	合唱団「うたおに」 ☎080-5113-1649(内海)
22	日	新春コンサート~ヴァイオリン・フルート・ ピアノで奏でる春の調べ~	13:30	16:00	無料 (要整理券)	白山総合文化センター ☎262-5893



展示施設



■津リージョンプラザ

とき	催し物	入場料	問い合わせ	ところ
12日(木)～15日(日) 9:00～17:00 (12日は13:00から、15日は16:00まで)	創元会三重支部展	無料	創元会三重支部 ☎228-8793(出口)	生活文化情報センター(展示室)
20日(金)～22日(日) 9:00～16:00 (20日は13:00から、22日は15:00まで)	津北地区退教互生涯学習展	無料	津北地区退教互 ☎245-3238(野島)	生活文化情報センター(展示室)
28日(土) 11:00～16:00	人権ポスター展・原爆パネル展	無料	市人権課 ☎229-3165	生活文化情報センター(展示室)ギャラリー
29日(日)～2月2日(木) 9:00～17:00 (29日は13:00から、2日は15:00まで、30日は休館)	三重県立みえ夢学園高等学校生徒作品展	無料	三重県立みえ夢学園高等学校 ☎226-6317(山口)	生活文化情報センター(展示室)ギャラリー

■白山総合文化センター

とき	催し物	入場料	問い合わせ	ところ
7日(土) 10:00～15:00	津市青少年文化芸術祭 創作活動	無料	市文化振興課 ☎229-3250	まちのギャラリー

イベント情報

津市青少年文化芸術祭

子どもたちによる子どもたちのための「津市青少年文化芸術祭」を開催します。舞台では、太鼓、民謡、津軽三味線、大正琴、よさこい踊り、劇などの発表のほか、ファッションショーの体験、シロモチくんと一緒にダンスを踊ったり、素敵な景品があたるビンゴゲームがあります。

また、会場内において、「エコメモ帳」や「オリジナルスタンプ」の創作活動体験やゲームで遊べるコーナーもあります。

とき 1月7日(土)10時～16時

ところ 白山総合文化センター

費用 無料

問い合わせ 文化振興課 ☎229-3250



津市人権問題講演会

第1部の人権ポスター・人権標語の表彰などに続き、第2部はジャーナリストの江川紹子さんによる講演会を開催します。演題は「混迷の時代を生きる“命の重さ”～私の取材ノートから～」です。

ぜひお越しください。

とき 1月28日(土)13時30分～(13時開場)

ところ 津リージョンプラザお城ホール

定員 先着600人(整理券は発行しません)

入場料 無料

※手話通訳を行います

※入場者にパンジーの苗をプレゼント

問い合わせ 人権課

☎229-3165



江川紹子さん

津市ホームページで津リージョンプラザのお城ホールと展示施設の空き状況が分かります

HP 津リージョンプラザ

検索

◎津リージョンプラザの改修工事を12月23日(金)～来年3月21日(水)まで順次実施します。

ご迷惑をお掛けしますが、ご協力をお願いします。

保健センターだより

平成23年12月16日発行

平成23年 第9号

中央保健センター

☎229-3164 ☎229-3287

保健センターでは、各年代を通して健康づくりができるように、健康相談、健康教室や電話相談を実施しています。お気軽にご利用ください。

保健センター名	問い合わせ	保健センター名	問い合わせ
中央	☎229-3164	安濃	☎268-5800
久居	☎255-8864	香良洲	☎292-4183
河芸	☎245-1212	一志	☎295-0112
芸濃	☎266-2520	白山	☎262-7294
美里	☎279-8128	美杉	☎272-8089

健康相談

保健師による相談や血圧測定などを行います。

対象 成人

定員 先着各3人

申し込み 12月26日(月)から各保健センターへ

ところ	とき(1月)
久居	24日(火) 9:30~11:00
河芸	25日(水) 9:30~11:00
芸濃	18日(水) 13:30~15:00
美里	27日(金) 9:30~11:00
安濃	11日(水) 9:30~11:00
美杉	24日(火) 13:30~15:00

栄養士による栄養相談

対象 成人

定員 先着各3人

申し込み 12月26日(月)から各保健センターへ

ところ	とき(1月)
久居	24日(火) 9:30~11:00
河芸	25日(水) 9:30~11:00
芸濃	18日(水) 13:30~15:00
一志	25日(水) 9:30~11:00

栄養士によるすこやか栄養相談

対象 妊産婦、乳幼児と保護者

定員 各会場先着2人

申し込み 12月26日(月)から各保健センターへ

ところ	とき(1月)	ところ	とき(1月)
中央	20日(金)	安濃	6日(金)
久居	18日(水)	香良洲	11日(水)
河芸	27日(金)	一志	10日(火)
芸濃	10日(火)	白山	4日(水)

※相談時間はいずれも9時~10時

マタニティー倶楽部

対象 妊婦

申し込み 前日までに各保健センターへ

ところ	とき(1月)	内容など
中央	25日(水) 13:30~15:30	妊娠中の食事について(栄養士)
一志	11日(水) 13:30~15:30	赤ちゃんを楽しむ絵本(図書館職員)、赤ちゃんとの生活(保健師)

赤ちゃんの離乳食教室

妊産婦、乳幼児と保護者を対象に栄養士による話、離乳食の試食や実習などを行います。

申し込み 12月26日(月)から各保健センターへ

<生後5~8カ月ごろの内容の調理実習>

ところ	とき(1月)	定員
河芸	16日(月) 10:00~11:45	いずれも先着各16人(初めての人優先)
香良洲	20日(金) 10:00~11:45	
一志	31日(火) 10:00~11:45	

※エプロンとおんぶひも、三角巾を持参

<生後9~18カ月ごろの内容で試食>

ところ	とき(1月)	定員
芸濃	13日(金) 10:00~11:30	先着20人(初めての人優先)

精神科医師によるこころの健康相談

とき 1月19日(木) 14時~15時30分

ところ 中央保健センター

内容 精神科医師による個別相談

対象 こころの問題で悩んでいる人、またはその家族

定員 先着4人

申し込み 12月26日(月)から同保健センターへ

年末年始の応急診療

津市応急診療所は、休日や夜間の急な発熱、腹痛、下痢などの症状に対して応急的な診療を行っています。

年末年始の診療は下表のとおりです。継続して治療が必要な場合は、かかりつけ医などで受診してください。

津市救急・健康相談ダイヤル24をご利用ください

○フリーダイヤル 0120-840-299

医師や看護師など専門スタッフがご相談にお答えします。24時間年中無休で、通話料・相談料無料です。
(非通知設定の電話は受けることができません。)

診療時間外に受診するときは

三重県救急医療情報センターでは、24時間受診可能な医療機関を案内しています。

○ホームページ

<http://www.qq.pref.mie.lg.jp/>

○携帯サイト

<http://www.qq.pref.mie.lg.jp/k/>

○自動案内(音声・FAX)

☎0800-100-1199

○電話案内

☎256-1199

津市休日応急・夜間こども応急クリニック

(大里窪田町 三重病院敷地内、☎236-5501)

●印が診療日です。

診療科目	受付時間	診療時間	12/25 (日)	12/26 (月)	12/27 (火)	12/28 (水)	12/29 (木)	12/30 (金)	12/31 (土)	1/1 (日・祝)	1/2 (月・休)	1/3 (火)
内科・小児科	9時～11時30分 13時～16時30分	9時～12時 13時～17時	●	—	—	—	—	—	—	—	—	—
歯科	9時～11時30分	9時～12時	●	—	—	—	—	—	●	—	●	—
	13時～15時30分	13時～16時	—	—	—	—	—	—	●	—	—	—
小児科	19時30分～23時	19時30分～23時30分	●	●	●	●	●	●	●	●	●	●

津市夜間成人応急診療所

(西丸之内 津リージョンプラザ内、☎229-3303)

診療科目	受付時間	診療時間	12/25 (日)	12/26 (月)	12/27 (火)	12/28 (水)	12/29 (木)	12/30 (金)	12/31 (土)	1/1 (日・祝)	1/2 (月・休)	1/3 (火)
内科	19時30分～22時30分	19時30分～23時	●	●	●	●	●	●	●	●	●	●

津市久居休日応急診療所

(久居本町 久居一志地区医師会館内、☎256-6207)

診療科目	受付時間	診療時間	12/25 (日)	12/26 (月)	12/27 (火)	12/28 (水)	12/29 (木)	12/30 (金)	12/31 (土)	1/1 (日・祝)	1/2 (月・休)	1/3 (火)
内科・小児科	10時～16時	10時～16時	●	—	—	—	—	●	●	●	●	●

協力医療機関と処方せん受付薬局 12月31日(土)～1月3日(火) 9時～18時

		協力医療機関	電話番号	処方せん受付薬局	電話番号
12月31日 (土)	内科	白塚いけだクリニック(白塚町)	☎236-6006	院内処方	
	小児科	上島小児科(新町二丁目)	☎226-8282	院内処方	
1月1日 (日・祝)	内科	おくだ内科クリニック(上浜町五丁目)	☎221-3000	院内処方	
	小児科	ますだこどもクリニック(河芸町東千里)	☎244-2515	ちさと調剤薬局(河芸町東千里)	☎244-1155
1月2日 (月・休)	内科	川浪内科(八町二丁目)	☎223-3211	院内処方	
	小児科	はやかわこどもクリニック(一身田上津部田)	☎233-6600	メディモ調剤薬局(一身田上津部田)	☎233-2800
1月3日 (火)	内科	加藤医院(藤方)	☎221-5001	院内処方	
	小児科	岩尾こどもクリニック(河芸町杜の街一丁目)	☎245-1155	杜の街調剤薬局(河芸町杜の街一丁目)	☎244-1888

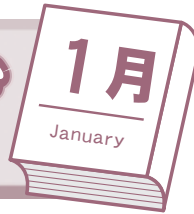

平成23年12月16日発行

津図書館

〒514-8611 西丸之内23-1

(津リージョンプラザ内) ☎229-3321

🌐http://www.tosyo.city.tsu.mie.jp

●映画鑑賞会

と き 1月15日(日) 14時～
 ところ 津図書館 2階視聴覚室
 内 容 アニメ「手ぶくろを買いに、ニルスのふしぎな旅、太陽と氷の精の戦い」(44分)
 定 員 先着50人(小学生以下は保護者同伴)
 問い合わせ 同図書館(☎229-3321)



●図書館文学講座

「山本周五郎の戦中日記について」

と き 1月21日(土)13時30分～15時
 ところ 津図書館 2階視聴覚室
 講 師 竹添敦子さん(三重短期大学教授)
 定 員 先着50人
 申し込み 12月19日(月) 9時から直接または電話で同図書館(☎229-3321)へ



●子ども寄席

と き 1月15日(日)10時～11時30分
 ところ 久居ふるさと文学館 2階視聴覚室
 内 容 切磋亭琢磨さん、切磋亭かいさんによる子ども向けの落語
 対 象 小学生以上
 定 員 先着80人
 問い合わせ 同文学館(☎254-0011)



●「家庭での絵本読み聞かせ講座」

と き 2月2日(木)10時～12時
 ところ 久居ふるさと文学館 2階視聴覚室
 内 容 子どもたちを本の世界に引き入れるためには、日頃からの読み聞かせが必要です。そこで、子どもたちの年齢に適した本の選び方、読み聞かせ方を学びます。
 講 師 中井千保子さん
 対 象 大人
 定 員 先着30人
 申し込み 1月5日(木)から直接同文学館へ
 問い合わせ 同文学館(☎254-0011)

●絵本講座

と き 2月3日(金)・17日(金)いずれも10時30分～12時(全2回)
 ところ とことめの里一志健康教育室
 講 師 山口陽子さん(元図書館司書)
 内 容 絵本のお話や読み聞かせについて
 定 員 先着30人(2回とも参加できる人)
 申し込み 1月5日(木)10時から直接または電話で一志図書館(☎295-0116)へ

館内改修工事に伴う
津図書館の休館

休館期間 1月23日(月)～2月15日(水)

津図書館内のトイレの改修工事やカーペットの敷き替えなどの老朽化した施設・設備の改修工事を行います。

期間中は、津図書館の資料の貸し出し、予約、リクエスト、レファレンスなどのサービス停止により大変ご迷惑をお掛けしますが、ご理解、ご協力をお願いします。

貸出中の本は返却ポストへ、CDなどの視聴覚資料は破損の恐れがありますので、開館後に直接カウンターへお返しく下さい。

なお、毎月最終木曜日は休館していますが、2月23日(木)は臨時に開館します。

メールマガジン発行中
「そうだ、図書館へ行こう!」

図書館からのお知らせや新着資料、お薦めの1冊など、さまざまな情報をお届けします。

○登録は…津市地域情報センター
→メールマガジン

○毎月1日、10日、20日に発行

問い合わせ 津図書館
(☎229-3321)



携帯電話用QRコード

1月のおはなし会など

	内容など	と き	語り手
津図書館	ちいさなおともだちのおはなし会 (赤ちゃん向け)	5日(木)・19日(木) いずれも14時15分～	図書館職員
	おはなし会 (絵本、紙芝居、パネルシアターなど)	5日(木)・12日(木)・19日(木) いずれも15時～	
	ストーリーテリング	①14日(土)・②21日(土)いずれも15時～	①ポップコーン②おはなしのたね
	小学生冬のおはなし会 (ストーリーテリング)	7日(土)15時～16時	マザーグース
久居ふるさと 文学館	おはなし会 (絵本、素語り、パネルシアターなど)	7日(土)・21日(土)いずれも15時～	かたつむり
	おはなしであそぼう！ (体・声を使ってお話しの中を体験)	14日(土)15時～	
	おはなしの森 (年齢に合わせた絵本の読み聞かせ)	18日(水)15時～	わらべ
	だっこでおはなし！ (絵本、手遊び、わらべ歌など)	25日(水)11時～	かたつむり
	ブックトーク (テーマに合わせた本の紹介)	28日(土)15時～	
ポルタひさい ふれあい図書室	ちっちゃいおはなし会 (赤ちゃんと保護者向け、わらべ歌、手遊びなど)	22日(日)10時30分～	図書館職員
河芸図書館	楽しいおはなしの時間(絵本・紙芝居)	15日(日)11時～	ラッコの会
芸濃図書館	おはなし会(絵本、紙芝居など)	14日(土)・28日(土)いずれも11時～	こんべいとう
美里図書館	おはなし会(絵本・紙芝居など)	6日(金)10時30分～	Maimaiくらぶ
安濃図書館	絵本の読み聞かせ	28日(土)14時～	やまびこ会
きらめき図書館	おはなし会(絵本・手遊び・紙芝居など)	12日(木)10時30分～ *浜っ子幼稚園内子育て支援センターで開催	図書館職員ときらきら星
一志図書館	小さい子向けおはなし会 (絵本、紙芝居、わらべ歌、手遊び)	5日(木)・19日(木)いずれも11時～	図書館職員とボランティア
	おはなし会 (ストーリーテリング、絵本、紙芝居)	14日(土)11時～	ひなたぼっこ
	ほわほわのおはなし会 (英語の絵本の読み聞かせなど)	15日(日)15時～	日生学園第二高校英語部の皆さん
	とことめっこのおはなし会 (絵本、紙芝居、わらべ歌など)	28日(土)15時～	図書館職員
うぐいす図書館	おはなし会 (絵本、手遊び、紙芝居、パネルシアターなど)	①7日(土)14時30分～②11日(水)・18日(水)・ 25日(水)15時～③21日(土)14時30分～	①きいろいぼうし②図書館職員 ③よみっこ
	おはなし会012 (赤ちゃんと保護者向けお話し会、わらべ歌など)	6日(金)11時～	図書館職員とボランティア
	えいごであそぼ！ (洋書絵本のお話し会)	22日(日)11時30分～	外国語指導助手

1月 図書館カレンダー

■ は、休館日

津図書館(☎229-3321)

9時～19時(土・日曜日、祝・休日は17時まで)

日	月	火	水	木	金	土
1	2	3	4	5	6	7
8	9	10	11	12	13	14
15	16	17	18	19	20	21
22	23	24	25	26	27	28
29	30	31				

ポルタひさいふれあい図書室(☎254-0464)

10時～21時(土・日曜日、祝・休日は18時まで)

芸濃図書館(☎265-6004)

9時～17時

安濃図書館(☎268-5822)

10時～18時

日	月	火	水	木	金	土
1	2	3	4	5	6	7
8	9	10	11	12	13	14
15	16	17	18	19	20	21
22	23	24	25	26	27	28
29	30	31				

美杉図書室(☎272-8092)

9時～16時30分

日	月	火	水	木	金	土
1	2	3	4	5	6	7
8	9	10	11	12	13	14
15	16	17	18	19	20	21
22	23	24	25	26	27	28
29	30	31				

久居ふるさと文学館(☎254-0011)

9時～18時(土・日曜日は17時まで)

河芸図書館(☎245-5300) 10時～18時

美里図書館(☎279-8122) 9時～17時

きらめき図書館(☎292-4191)

9時～17時

一志図書館(☎295-0116)

10時～18時

うぐいす図書館(☎262-5000)

10時～19時(土・日曜日は9時～17時)

日	月	火	水	木	金	土
1	2	3	4	5	6	7
8	9	10	11	12	13	14
15	16	17	18	19	20	21
22	23	24	25	26	27	28
29	30	31				