



第4回

スイーツ フェスタ

と き

2月22日 **土**・23日 **日**
10:00～15:30

と ころ

津市センターパレスホール
(津センターパレス5階)

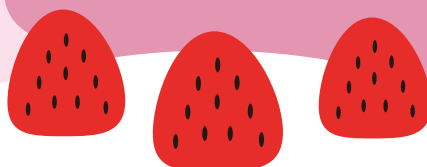

津の絶品スイーツが大集合
おいしい!楽しい! 美しい!
イベントが盛りだくさん!

市内で製造、販売されている
スイーツ・銘菓の販売

当日限定食べ比べセット販売
(シュークリーム、和菓子など)

和菓子作り体験・あめ細工の実演

白山高校茶道部によるお茶席



1/31
まで

締め切り間近!

スイーツスタンプラリー開催中!

左ののぼりのある市内の和洋菓子店で500
円以上購入してスタンプを集めた人に、抽選
でスイーツ商品券をプレゼント。

※抽選会は22日(土)に会場で行います。



SWEETSU!

検索



問い合わせ 商業振興労政課 ☎229-3169 FAX229-3335

弁護士法人心

企業法務・過払金・借金・交通事故・後遺障害・相続・遺言・刑事他

交通事故 賠償額 後遺障害 過払金 無料
無料診断サービス実施中

西尾 有司 <三重> 荒川 陽香 <愛知> 田中 三貴 <三重>
森田 清則 <三重> 斎藤 美津 <三重> 古田 裕佳 <岐阜>
川口 雄介 <三重> 赤田 光晴 <岐阜> 寺井 涉 <三重>
橋本 堂子 <東京> 陶山 智洋 <岐阜> 長谷 川陸 <愛知>
里 雅仁 <愛知> 石井 浩一 <東京> 岩 橋 毅彦 <愛知>

※主たる事務所は愛知県弁護士会所属・<内は弁護士会名です

相談料0円 (過払金・借金・交通事故・後遺障害・相続・遺言・刑事他以外) 夜間・土日相談可(要予約) 広告

平日9時～22時受付
0120-41-2403 詳細は⇒ <http://kokoro.la>
(一般電話: 052-485-6003)



津駅法律事務所 <三重弁護士会> 津駅0.5分
松阪駅法律事務所 <三重> 松阪駅1分
名古屋駅法律事務所 <愛知> 名古屋駅0.5分
名古屋みなと法律事務所 <愛知> 名古屋みなと駅5分
伊勢モーター名古屋みなと内
東京駅法律事務所 <東京> 東京駅2分
豊田市駅法律事務所 <愛知> 豊田市駅3分
岐阜駅法律事務所 <岐阜> 岐阜駅3分



要約筆記体験講座

障がい福祉課

☎229-3157 FAX229-3334

難聴・中途失聴者に文字で通訳する要約筆記を体験しませんか。難聴者のための便利な補聴グッズも紹介します。

と き 3月1日(土)10時～16時

ところ 市本庁舎8階大会議室A

対 象 市内に在住・在勤・在学の18歳以上の人、難聴者など

定 員 抽選15人(難聴者は抽選なし)

申し込み 障がい福祉課または各総合支所市民福祉課(福祉課)にある所定の用紙に必要事項を記入し、直接または郵送、ファクスで障がい福祉課(〒514-8611 住所不要)へ

締め切り 2月20日(木)必着

地域審議会委員

地域政策課

☎229-3277 FAX229-3330

各総合支所地域振興課

地域審議会は、市町村の合併の特例に関する法律の規定に基づき、旧市町村単位に設置されています。各地域審議会の委員は15人以内で、公募による委員3人以内を含み、地域内のまちづくりや地域振興施策について審議などを行います。

対 象 応募する地域審議会の設置区域内(旧市町村区域)に在住・在勤で20歳以上の人
※津市議会議員や津市の常勤職員、応募する区域外への転居などを予定している人を除く

定 員 各地域審議会3人(書類審査と抽選により決定)

任 期 委嘱の日から平成28年3月31日まで

申し込み 地域政策課または各総合支所地域振興課にある所定の応募用紙に必要事項と応募の動機を記入し、直接または郵送、Eメールで地域政策課(〒514-8611 住所不要、☎229-3277@city.tsu.lg.jp)ま

たは各総合支所地域振興課へ

※応募は1人1地域審議会まで。

応募用紙は津市ホームページからもダウンロードできます。

申込期間 1月17日(金)～31日(金)必着

公民館地域力創造セミナー 高田短期大学共催 シニア・パソコン教室

中央公民館

☎228-2618 FAX229-5150

と き 3月2

日(日)10時～14時30分

ところ 高田短

期大学(一身田豊野)

内 容 パソコンの基礎とインターネット入門

講 師 情報ボランティアみえ

対 象 市内に在住・在勤・在学で60歳以上のパソコン初心者

定 員 抽選30人(初めての人を優先)

費 用 300円(資料代)

申し込み 往復はがきに講座名、住所、氏名、年齢、電話番号を記入し、中央公民館(〒514-0027 大門7-15 津センターパレス2階)へ ※往復はがき



1枚につき1人有効

締め切り 1月31日(金)必着

※昼食は持参するか、学外で取ってください。

公民館講座 料理教室 備蓄でつくる非常時の調理

教委生涯学習課

☎229-3248 FAX229-3257

調理器具が不足する状況でも、家庭の備蓄食材を使って作ることができる非常時の調理方法を学んでみませんか。今まで料理をしたことがない人も大歓迎です。

と き 2月22日(土)10時～14時

ところ 中央公民館研修室B・調理実習室

対 象 市内に在住・在勤・在学の人

定 員 抽選24人 ※抽選結果を2月中旬に郵送

費 用 1,000円(材料費含む)

申し込み はがきまたはEメールで「料理教室」と明記し、郵便番号、住所、氏名、電話番号を教委生涯学習課(〒514-8611 住所不要、☎229-3248@city.tsu.lg.jp)へ

締め切り 1月31日(金)必着

津市景観セミナー ～まちの景観を考えよう～

3月2日 日 13時30分～16時
市本庁舎8階大会議室A

普段見過ごしがちな、身近な暮らしの中にある自分たちのまちの景観について、できることを考えてみませんか。

内 容 写真家の浅田政志さんによるふるさと津市の景観についての講演、地域の景観づくり活動の紹介など

定 員 抽選150人

問い合わせ 都市政策課 ☎229-3290 FAX229-3336



浅田政志さん

申し込み 電話で、または申込用紙を郵送・ファクス・Eメールで都市政策課(〒514-8611 住所不要、☎229-3177@city.tsu.lg.jp)へ ※申込用紙は津市ホームページからもダウンロードできます。

締め切り 2月21日(金)17時必着

児童の放課後をサポートします 放課後児童クラブ(学童保育所)

問い合わせ 教委生涯学習課
☎225-7172 FAX228-4756

放課後児童クラブ(学童保育所)は、保護者が労働などにより昼間家庭にいない小学生を対象に、放課後に安全で充実した生活を送ることができるようお手伝いをしています。現在、市内の53小学校区内に、保護者会や社会福祉法人など、民間が運営する放課後児童クラブが39施設あります。土曜日や夏休みなども利用できるところがほとんどですが、開所日時や会費、活動内容などはクラブごとに異なります。

津市放課後児童クラブ一覧

地域	放課後児童クラブ名	電話番号
津	養正地区放課後児童クラブきの子 ★	☎246-6525
	修成地区放課後児童クラブしいのみ会	☎226-6246
	南立誠地区放課後児童クラブひまわり会	☎226-6247
	観音寺地区放課後児童クラブどんぐり会	☎226-6244
	北立誠地区放課後児童クラブたつの子会 ★	☎231-2698
	敬和地区放課後児童クラブえのき会	☎226-9620
	育生地区放課後児童クラブくるみ会	☎226-6245
	新町地区放課後児童クラブわかば会 ★	☎225-9629
	藤水地区放課後児童クラブ藤っ子会	☎228-5606
	高茶屋地区放課後児童クラブさくら会	☎234-3372
	はなこま放課後児童クラブ	☎238-1616
	神戸地区放課後児童クラブみどりっ子	☎224-4327
	雲出地区放課後児童クラブASKIDSくらぶ	☎235-3131
	一身田地区放課後児童クラブつくし会 ★	☎232-1521
	すばる児童クラブ	☎236-0115
	白塚地区放課後児童クラブはまっ子会	☎231-1382
	片田地区放課後児童クラブ青空会	☎237-0939
	西が丘地区放課後児童クラブ杉の子会 ★	☎225-1360
	豊が丘地区放課後児童クラブやまもも会	☎230-2418
	南が丘地区放課後児童クラブたんぼぼクラブ★	☎229-3828

平成26年度からの入所

新年度から放課後児童クラブへの入所を検討している保護者の皆さんは、各クラブに直接お問い合わせください。

指導員の募集

★印の付いた放課後児童クラブでは、児童を保育する指導員を募集しています。詳しくは、津市ホームページをご覧ください。

HP 津市放課後児童クラブ 検索

地域	放課後児童クラブ名	電話番号
久居	誠之放課後児童クラブ	☎255-2604
	成美放課後児童クラブ ★	☎255-2006
	立成放課後児童クラブ立成げんきっず ★	☎255-2502
	桃園放課後児童クラブ ★	☎255-7739
	風の丘児童クラブ	☎253-7714
	栗葉放課後児童クラブ	☎252-2001
河芸	上野放課後児童クラブ上野どんぐり会 ★	☎245-1868
	ゆたか学童クラブ	☎245-1128
	千里ヶ丘放課後児童クラブひまわり会	☎245-4168
芸濃	棕本地区放課後児童クラブ芸濃KIDS ★	☎261-6691
美里	美里さつき保育園じゃがいもクラブ	☎279-2000
安濃	明合放課後児童クラブさくらんぼクラブ★	☎268-5858
	安濃放課後児童クラブひまわりクラブ	☎268-3639
香良洲	香良洲放課後児童クラブなかよしキッズ★	☎292-3111
一志	アドバンスキッズくらぶ ★	☎293-0405
	一志放課後児童クラブ高岡学童クラブ	☎293-6285
白山	家城地区放課後児童会いえキッズくらぶ	☎262-7313
	大三放課後児童クラブWAIWAIくらぶ	☎262-7870
	倭放課後児童クラブみんなの倭	☎090-3442-4930

津市人権問題講演会

2月15日土

13時30分～(13時開場)

津リージョンプラザお城ホール

内容 ニュースキャスター
宮川俊二さんによる講演「キャスターから見た人権」、人権ポスター・人権標語の表彰、人権作文の発表など

※手話通訳あり

定員 先着600人(整理券は発行しません) ※入場者にバンジーの苗をプレゼント

入場料 無料



宮川俊二さん

人権ポスターの展示と 原爆パネル展

とき 2月15日(土)12時～16時30分

ところ 津リージョンプラザ3階生活文化情報センター

問い合わせ 人権課

☎229-3165 FAX229-3366

今年4月に小・中学校に入学する子どもの保護者の皆さんへ



小・中学校への入学手続き

4月に小・中学校へ入学する児童・生徒の保護者の皆さんに、1月20日(月)付で入学通知書を送付します。ただし、次のような場合は、教委学校教育課(各教育事務所)にご連絡ください。

- 入学通知書が届かない
- 入学通知書の記載事項に誤りがある
- 就学指定校の変更制度を利用したい(下記参照)
- 入学通知書を受け取った後、転居などにより入学学校が変更になる

なお、国・私立の小・中学校に入学する場合は、入学通知書に合格通知書の写しを添付して教委学校教育課(各教育事務所)に届け出てください。

小・中学校就学指定校の変更制度

市立の小・中学校に入学する場合、就学する学校(指定校)は居住する住所によって決まっています。しかし、さまざまな事情で、指定校の変更を希望するときは、右表の「指定校変更を申し立てできる事由」に該当する場合に許可します。また指定校を変更した場合、その兄弟姉妹も同一の学校へ就学することができます。これらを希望するときは申請してください。

指定校変更の許可には申し立て事由に加え、通学経路の安全が確保できることが必要です。また、申し立て事由に応じて提出が必要な書類がありますので、詳しくはお問い合わせください。

就学指定校変更のための許可基準

指定校変更を申し立てできる事由	許可期間
転居後も、これまで就学していた学校への就学を希望するとき	学年末まで
転居予定で、事前に転居予定地の学校への就学を希望するとき	原則として転居予定日前6カ月以内
住居の建て替えなどのために、一時的な居所から就学するとき	原則として6カ月以内
保護者が就労などにより、昼間、児童を保護することができないため、預かり先の祖父母などの住所地の小学校への就学を希望するとき	事由が消滅するまで
教育委員会が指定校の変更を認めている区域内に住所地があるとき	卒業まで
身体的な事由、不登校の解消など教育上の事由、または特別な事由があるとき	事由が消滅するまで、または教育長が認める期間
住所地から指定校までの通学距離が2kmを超える場合に、通学距離が短縮できる小学校への就学を希望するとき ※転居・転入の児童、新1年生に適用	卒業まで (変更後の小学校区の中学校への就学もできます)

問い合わせ 教委学校教育課 ☎229-3245 FAX229-3332、または教委各教育事務所

貴重な文化財を火災から守りましょう

1月26日は文化財防火デー

65年前の1月26日の朝、法隆寺の金堂から出火し、国宝の壁画の大半が焼失しました。その後も、金閣寺などの貴重な文化財の焼損が相次いだことから、昭和30年にこの日を文化財防火デーと定め、全国的に文化財の防火運動を展開しています。

市内では、専修寺御影堂(一身田町)をはじめ、谷川土清旧宅(八町三丁目)、白山比咩神社本殿(白山町南出ほか)、八幡神社本殿(美杉町奥津)などの貴重な文化財がたくさんあります。毎年、地域住民の皆さんの参加・協力を得

て、各地で防火訓練を実施しています。

文化財は、私たちみんなの共有財産です。私たちには、これらの貴重な文化財を守り、かけがえのない先人の歴史を後世に伝える役割があります。地域ぐるみで文化財の保護に努めましょう。



専修寺での防火訓練

問い合わせ 教委生涯学習課
☎229-3251 FAX229-3257

所得税等の確定申告 市民税・県民税の申告

問い合わせ 市民税課
☎229-3130 FAX 229-3331

イオン津南ショッピングセンターサンバレーと市内23カ所の出張会場で、申告相談会を開催します。

申告相談会場では、税務署職員や市職員がアドバイスをしながら、会場備え付けのパソコンで申告書の作成をお願いしています。なお、出張会場によっては、ご自身による手書きでの作成をお願いする場合があります。

出張会場で次の申告は受け付けできません。イオン津南ショッピングセンターサンバレー会場へお越し下さい。

- 青色申告
- 損失申告
- 株式や土地などの譲渡所得・山林所得・先物取引に係る雑所得のある申告
- 初めて住宅借入金等特別控除を受ける申告
- 亡くなった人の申告
- 外国籍の人の申告
- 外国に住んでいる人を扶養にとる人の申告
- 個人事業者の消費税及び地方消費税、贈与税の申告 など

イオン津南ショッピングセンターサンバレー 2階イベントホール(高茶屋小森町)

2月17日(月)～3月17日(日) 9:00～17:00

※土・日曜日は除く。ただし、2月23日(日)・3月2日(日)は開設

会場の混雑の状況により受け付けを早めに終了する場合がありますので、16時までにお越しください。9時～10時の間は、北側駐車場のスロープを利用して2階北入口から会場へお越しください。

出張会場(市内23カ所)

下記カレンダーのとおり

午前の部 9:00～12:00 (受け付けは 11:30 まで)

午後の部 13:00～16:00

会場によって受け付け時間が異なります。また混雑状況によっては、午前中に受け付けしても、申告・相談が午後になる場合があります。

2月

日	月	火	水	木	金	土
2	3	4	5	6	7	8
		高茶屋 市民センター (午前・午後)		西部 市民センター (午前・午後)	八幡地域 住民センター 9:00～11:30 多気地域 住民センター 13:30～16:00	
9	10	11	12	13	14	15
	下之川地域 住民センター 9:00～11:30 竹原地域 住民センター 13:30～16:00		伊勢地域 住民センター 9:00～11:30 太郎生 多目的集会所 13:30～16:00	北部 市民センター (午前・午後)	北部市民センター (午前のみ)	
16	17	18	19	20	21	22
	イオン津南ショッピングセンター サンバレー(以下サンバレー)					
	桃園情報センター (午前のみ)	市芸濃庁舎 (午前・午後)	市芸濃庁舎 (午前のみ)	安濃 中公民館 (午前・午後)	安濃中公民館 (午前のみ)	
23	24	25	26	27	28	
	サンバレー					
	市美里庁舎 (午前・午後)	市久居庁舎 (午前・午後)				

3月

日	月	火	水	木	金	土
						1
2	3	4	5	6	7	8
	サンバレー					
	一志高岡 公民館 (午前・午後)	一志高岡公民館 (午前のみ)	戸木公民館 (午前のみ)	稲葉公民館 (午前のみ)	美杉 総合開発 センター (午前・午後)	白山公民館 (午前・午後)
9	10	11	12	13	14	15
	サンバレー					
	白山公民館 (午前のみ)	市河芸庁舎 (午前・午後)	市河芸庁舎 (午前のみ)	榊原農研研究所 (午前のみ)	栗葉出張所 (午前のみ)	
16	17	18	19	20	21	22
	サンバレー					
	サンデルタ 香良洲 (午前・午後)					

申告に必要な主なもの

- 印鑑(認め印)
- 給与、公的年金等の源泉徴収票、各種支払調書等収入の分かるもの(金額に関係なく全て必要)
- 営業、農業、不動産等の収支内訳書(ご自身で作成しておいてください)
- 各種控除証明書等(国民年金保険料納付証明書、生命保険・地震保険の控除証明書、任意継続保険料領収証など)
- 各種保険料納付済通知書等(国民健康保険、介護保険、後期高齢者医療保険)
- 平成25年中の医療費領収証(必ず事前に集計を

お願いします)、おむつ証明書、ストマ用装具使用証明書など医療費控除に必要な各種証明書など

- 所得税等が還付になる人は、申告者名義の口座番号が分かるもの
 - 昨年までにe-Taxを利用して申告した人は、利用者識別番号通知書(市・県民税の申告の場合には不要)
- ※申告内容によっては、他に書類が必要になることがあります。

**今すぐ確認！
私は申告が**

必要？ 不要？

この図は、申告が必要かどうかを簡単に判断するための目安ですので、当てはまらない場合があります。

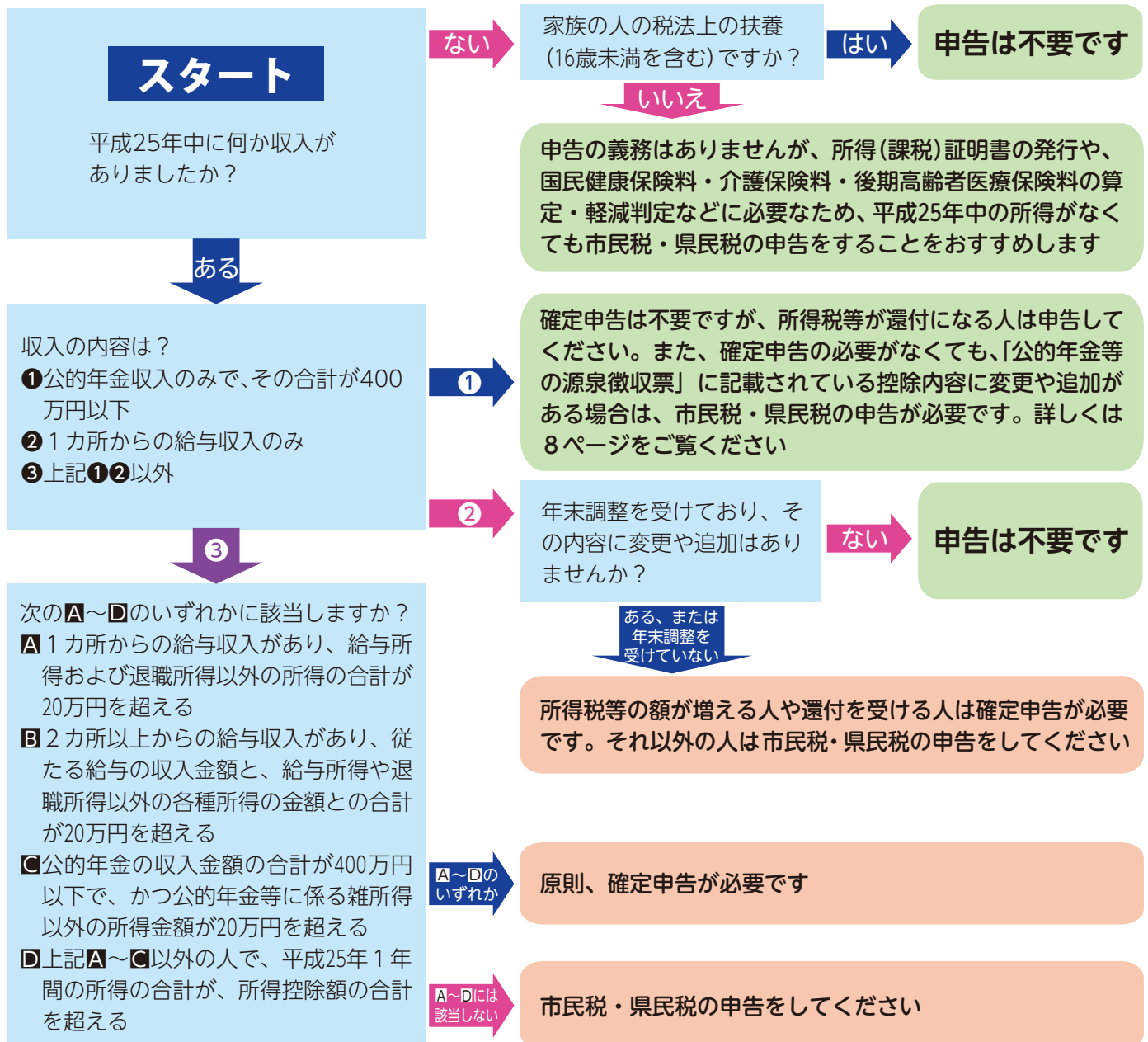

公的年金等受給者のための 所得税等確定申告相談会

公的年金等受給者で所得税等の確定申告が必要な人を対象に、確定申告の相談会を開催します。詳しくは津税務署(☎228-3131)へお問い合わせください。

対象地域	とき(2月) 9:30~11:30 13:30~15:30	ところ
市内全域	10日(月)、12日(水)、 13日(木)、14日(金)	イオン津南ショッピングセンターサンバレー 2階イベントホール
久居・一志	5日(水)	市久居庁舎3階会議室
河芸	7日(金)、10日(月)	市河芸庁舎防災研修室
白山・美杉	12日(水)	白山公民館農民研修室

公的年金等の収入金額が 400万円以下の人の申告

平成23年分以降、公的年金等の収入金額の合計額が400万円以下で、かつ、その年分の公的年金等に係る雑所得以外の所得金額が20万円以下の場合は、所得税等の確定申告書を提出する必要がなくなりました。この場合でも、所得税等が還付になる人は、確定申告書が提出できます。

また、公的年金等の源泉徴収票に記載されている控除内容に変更や追加がある場合(扶養控除の増減、国民健康保険料や国民年金などの社会保険料控除、生命保険料控除、医療費控除など)は、市民税・県民税の申告をしなければ税額計算に算入されないの、それらの控除を受ける場合は、市民税・県民税の申告が必要です。

住宅を取得等した人のための 所得税等確定申告事前説明会

と き 2月13日(木)・14日(金) 9時30分~11時30分、13時30分~15時30分

ところ イオン津南ショッピングセンターサンバレー2階イベントホール

対 象 住宅を取得するなどし、平成25年中に入居した給与所得者で、次に該当する人

- 住宅取得後6カ月以内に入居し、平成25年末まで引き続き居住
- 家屋の床面積(登記面積)が50㎡以上
- 床面積の2分の1以上が専ら自己の居住用
- 平成25年分の合計所得金額が3,000万円以下
- 金融機関等の住宅ローン(償還期間10年以上)を

利用

※詳しくは津税務署(☎228-3131)へお問い合わせください。

市民税・県民税の申告

平成26年1月1日に居住していた市区町村で申告してください。また、確定申告をすれば市民税・県民税の申告は不要です。

昨年度、市民税・県民税の申告をした人などには1月下旬に申告書を発送します。申告書が届かない場合も、申告が必要な人は申告してください。申告書は郵送でも提出できます。所得や控除の証明となる資料を申告書に添付して、市民税課へ郵送してください。

見本 (表)

見本 (裏)

平成26年度分の市民税・県民税申告書

所得税等の確定申告は インターネットで簡単・便利！

インターネットに接続できるパソコンがある人は、国税庁ホームページ「確定申告書作成コーナー」で、確定申告書が自宅で簡単に作成できます。

申告書の提出方法

◆プリンターで印刷して郵送などで提出

作成した申告書に必要な証明書等を添付して、津税務署へ郵送または持参してください。

◆インターネットで送信

利用には電子証明書を付与した住民基本台帳カード(住基カード)の取得など事前準備が必要です。詳しくはe-Taxホームページをご覧ください。※住基カードの取得に関することは、市民課(☎229-3144)へお問い合わせください。

まずは、国税庁ホームページ
「確定申告書等作成コーナー」へ

HP 確定申告 検索

2月の主な催し

記号の見方

有料 整理券が必要

開催時間

場所

問い合わせ

電話番号

1日(土)・2日(日)・16日(日)

映画鑑賞会 時14:00～ 場津
図書館 問同図書館 ☎229-3321

9日(日)

第9回津シティマラソン大会

時9:00～ 場
安濃中央総合
公園周辺 問
スポーツ振興
課 ☎229-3254



課 ☎229-3165

16日(日)

平成25年度津市青少年文化芸術
祭 時10:00～16:00 場サンヒ
ルズ安濃 問文化振興課 ☎
229-3250

22日(土)・23日(日)

第4回スイーツフェスタ 時10:00
～15:30 場津センターパレス
問商業振興労政課 ☎229-3169

15日(土)

津市人権問題講演会 時13:30～
場津リージョンプラザ 問人権

23日(日)

ワイワイガヤガヤフェスタ2014
時13:00～16:30 場津リージョ

ンプラザ 問市民交流課 ☎229-3102

津の街音楽祭 MUSIC VICTORY
in TSU VOL.7 時13:00～17:00

場白山総合文化センター 問観
光振興課 ☎229-3234

ユニバーサルデザイン(UD)発表会

時13:30～16:00 場サンデルタ
香良洲 問政策課 ☎229-3101

2月の納期

固定資産税・都市計画税
(第4期)

お忘れなく。納付は便利な
口座振替をご利用ください。

2月のスポーツ施設一般公開(個人使用)

津市体育館 ☎225-3171 (9時～12時、13時～17時、18時～21時30分)	バドミントン(8面) 卓球(18台) バレーボール(3面) ※ソフトバレー可	5日(水)、13日(木)、18日(火)、27日(水) 7日(金)、17日(月)、26日(水) 12日(水)、20日(木)、25日(火)
久居体育館内卓球室 ☎255-6081 (9時～12時、13時～17時、18時～21時)	卓球(5台)	毎日(大会などで一般公開を中止する場合があります)
河芸体育館 ☎245-3191 (9時～12時、13時～17時、18時～21時30分)	卓球(2台)	毎日(大会などで一般公開を中止する場合があります)
芸濃総合文化センター ☎265-6000 (9時～12時、13時～17時、18時～21時30分)	バドミントン、ソフトバレー(アリーナ)、 卓球(剣道場)	4日(火)、11日(火祝)、18日(火)、25日(火)
美里体育館 ☎279-8123 (9時～12時、13時～17時、18時～21時30分)	ソフトバレー バドミントン	11日(火祝) 21日(金)
安濃中央総合公園内体育館 ☎268-0100 (9時～21時30分)	バドミントン、ソフトバレー、卓球など	5日(水)、12日(水)、19日(水)、26日(水)
香良洲体育館 ☎292-2498 (9時～12時、13時～17時)	バドミントン、ソフトバレー、卓球など	3日(月)
一志体育館 ☎293-5688 (9時～12時、13時～17時、18時～21時)	バドミントン、ソフトバレー、卓球など	8日(土)、16日(日)、22日(土)
白山体育館 ☎262-4363 (9時～12時、13時～17時)	バドミントン 卓球	10日(月) 24日(月)

■施設の内容(予約方法、使用可能種目、使用料など)について詳しくは各施設へ直接お問い合わせください。また、津市ホームページでスポーツイベントの予定や施設の利用(予約)状況が確認できます。

BOAT RACE 津 & 津インクル 2月の開催日程

ボートレース津 外向発売所

問い合わせ 競艇事業課 ☎224-5106 FAX224-9944



2月	1	2	3	4	5	6	7	8	9	10	11	12	13	14	15	16	17	18	19	20	21	22	23	24	25	26	27	28
	土	日	月	火	水	木	金	土	日	月	火	水	木	金	土	日	月	火	水	木	金	土	日	月	火	水	木	金
本場	スポーツ協会 理事長杯					4Kソリューションカップ															コースレコードタイムアタック戦							
スタンド	場外	G I 住之江										G I 東海地区選手権(常滑)									G I 戸田周年							
						G I 近畿地区選手権(住之江)						G I 関東	G I 中国地区															
津インクル	昼	スポーツ協会 理事長杯	多摩川			4Kソリューションカップ	九州 地区			G I 関東	G I 中国地区		多摩川				コースレコードタイムアタック戦				住之江							
		G I 住之江	G I 児島女子 L			G I 近畿地区選手権(住之江)											芦屋				G I 戸田周年				G I 下関			
												G I 東海地区選手権(常滑)																
	夜	若松				蒲郡						若松					蒲郡				若松							
		蒲郡	丸亀			桐生				G I 四国地区選手権(丸亀)		桐生					丸亀				桐生							

みんなの 情報掲示板

お知らせ

■ 最低賃金が改定に

三重県最低賃金は、平成25年10月19日から、13円引き上げられて、時間額737円に改定されています。この最低賃金は、年齢・雇用形態(パート・アルバイトなど)を問わず、県内で働く全ての労働者に適用されます。なお、特定の産業に該当する事業場で働く労働者には、三重県最低賃金とは別に、産業別最低賃金が定められています。

問 三重労働局(☎226-2108)

イベント

■ 第4回津市の保育園展(無料)

日 1月25日(土)10時～16時、26日(日)9時～15時30分 場 津リージョンプラザ 内 作品展示コーナー、絵本の読み聞かせ、遊びの体験コーナー、保育士などによるパフォーマンスなど
問 津保育所施設長連絡協議会(上浜保育園内、☎227-7592)



■ 文化講演会三重大学シリーズ ?「発見塾」(無料)

日 1月25日(土)13時30分～ 場 芸濃総合文化センター 内 伊藤正明さん(三重大学医学部附属病院循環器内科教授)による講演「高血圧を予防・治療して、延ばそう健康寿命」
問 津文化協会(☎228-8393)

悲しい数字

11月分
(平成25年累計)

火災件数…………… 10件(151件)
うち住宅火災…………… 2件(39件)
救急出動数…………… 1,213件(12,904件)
交通事故数…………… 881件(9,326件)
死亡者数…………… 0人(6人)
負傷者数…………… 150人(1,820人)

市民の動き

12月1日現在

世帯数…… 121,947世帯
(前月比71世帯増)
人口…… 285,635人
(前月比75人減)
男性…… 138,475人
女性…… 147,160人

■ 鬼押え節分会

日 2月3日(月)13時～、14時30分～、16時～ 場 恵日山観音寺(津観音)境内(大門)
問 同寺(☎225-4013)



募集

■ 津市シルバー人材センター 入会説明会

日 ① 2月5日(水)② 2月19日(水)いずれも13時～14時30分
場 ① 同センター本部(三重町津興)② 久居総合福祉会館
問 ① 同センター本部(☎224-4123)② 同センター久居支部(☎256-2208)

■ 福祉・介護の就職フェア

日 2月8日(土)13時～15時30分
場 四日市市文化会館展示棟 対 福祉・介護の仕事を探している人
問 三重県社会福祉協議会三重県福祉人材センター(☎227-5160)

■ 子育てサポート公開講座(無料)

日 2月11日(火・祝)13時～16時15分 場 県庁講堂(広明町) 内 家族の絆一行詩コンクール表彰式、菅原裕子さん(ハートフルコミュニケーション代表理事)による講演「思春期の子ども心の育て方～子どもが自分らしく生きることを応援しませんか～」
対 子育て・子ども支援に関わる人 定 160人
申 直接または電話、郵送、ファクス、Eメールで、県子どもの育ち推進課(〒514-8570 広明町13、☎224-2269、FAX 224-2270、✉ kodomom@pref.mie.jp)へ ※ Eメールは件名に講座名を明記

■ 津市ファミリーバドミントン大会

日 3月2日(日)9時～16時(予定) 場 津市体育館 定 先 48チーム ※ 1チーム3～6人(監督と選手兼任可) 費 1チーム2,000円
申 1月20日(月)～2月17日(月)に、スポーツ振興課、津市体育館、各総合支所地域振興課にある所定の用紙に必要事項を記入し、直接または郵送、ファクスで津市スポーツ推進委員事務局(〒514-0056 北河路町19-1 メッセウイング・みえ スポーツ振興課内、FAX 229-3247)へ
問 同事務局(☎229-3254)



健康

■ 薬を知る講演会(無料)

日 2月16日(日)10時～12時 場 津リージョンプラザ2階健康教室 内 「認知症と治療薬～認知症は早期発見が大切です～」をテーマに、薬剤師による薬の効能などの解説と個人相談など
問 津薬剤師会(☎255-4387)

■ 住民健康講座(無料)

日 2月13日(木)14時～15時 場 久居公民館 内 中崎隆弘さん(井上内科病院院長)による講演「糖尿病合併症とターミナルケアのお話」
問 久居一志地区医師会(☎255-3155)

■ 認知症予防教室(無料)

日 2月14日(金)10時～11時30分
場 津センターパレス 3階津市社会福祉協議会会議室1
内 「お口の健康」と手描きカレンダー作り
対 市内に在住の60歳以上の人
定 先20人
申 1月31日(金)から津市社会福祉協議会津支部(☎213-7111)へ

■ 三重県医師会健康教育講演会(無料)

日 2月20日(木)14時～16時
場 三重県医師会館(桜橋二丁目)
内 心臓病をテーマに、講演「狭心症・心筋梗塞と言われたら」「心疾患にやさしい食事療法」、健康体操、栄養相談など
申 同会事務局(☎228-3822)へ

無料相談コーナー

■ 税務相談(要予約)

日 2月22日(土)～3月3日(月)9時30分～16時
場 津税理士会館(広明町)
内 税理士による確定申告の無料税務相談
申 津税理士会(☎226-3222)へ

■ 行政書士定例相談(面談は要予約)

日 毎月第2木曜日10時～16時(祝・休日、年末年始を除く)
場 三重県行政書士会事務局(広明町)
内 許認可等の申請書類の作成や提出手続きの代理、契約書等の権利義務、事実証明の作成などに関する相談

問 同会(☎226-3137)

■ 登記相談(要予約)

日 毎月第2・4火曜日13時～16時
場 三重県土地家屋調査士会館(河辺町)
内 不動産(土地・建物)の調査、測量、表示登記、境界に関する相談
申 同調査士会(☎227-3616)

■ 司法書士による相続・贈与・土地問題の相談

日 毎月第2土曜日13時～16時(祝・休日、年末年始を除く)
※12時から整理券(定先10人)を配布
場 津センターパレス3階
問 津市社会福祉協議会津支部(☎213-7111)

■ 犯罪被害者相談

日 毎週月～金曜日10時～16時(祝・休日、年末年始を除く)
場 みえ犯罪被害者総合支援センター(栄町一丁目)
内 犯罪の被害に遭った人や家族の相談 ※電話相談(☎221-7830)や法律相談(予約制)などもあります。
問 同センター(☎213-8211)

■ 消費生活相談

日 毎週月～金曜日9時～12時、13時～16時(祝・休日、年末年始を除く)
場 市本庁舎1階市民交流課内
内 消費生活相談員による商品の購入やサービス利用などのトラブルに関する相談(電話相談可)



問 津市消費生活センター(☎229-3313)

■ 人権擁護委員による人権相談(秘密厳守)

内 いじめ、虐待、プライバシー侵害、近隣関係など
○特設人権相談所

とき(2月)	ところ
3日(月)9時30分～11時30分	久居総合福祉会館2階談話室
6日(木)9時30分～11時30分	白山市民会館1階教養娯楽室
20日(木)13時～16時(受け付けは15時まで)	津センターパレス3階津市社会福祉協議会相談室

問 津人権擁護委員協議会津地区委員会(☎228-4193)

○常設人権相談所

日 毎週月～金曜日8時30分～17時15分(祝・休日、年末年始を除く)
場 津地方法務局人権擁護課(丸之内)
問 同課(☎0570-003-110)

■ 2月の行政相談・市政相談

内 国や市などの行政に関する苦情や要望

とき(2月)	ところ
4日(火)9時～12時	アスト津4階会議室3
10日(月)13時～16時	ポルタ久居3階多目的研修室C
14日(金)9時～12時	河芸ほほえみセンター2階ケース会議室
19日(水)9時～12時	とことめの里一志会議室

問 三重行政評価事務所(☎227-6661)



津市の情報発信中!!



津市ホームページ

QRコード ▶▶▶



津市メールマガジン 津市ホームページから登録できます

津市シティプロモーション情報facebook

QRコード ▶▶▶



ケーブルテレビ津市行政チャンネル デジタル123ch(アナログ6ch)

津市行政情報番組 まるっと津ガイド・プラザ津 毎日6時～24時放送中!

三重テレビ放送

ついいと、ツイート!
毎月第4日曜日9時～9時15分放送中!
旬感☆みえ～MY CITY MY TOWN～
年6回放送中!

三重エフエム放送

津市情報マップ
毎週水曜日17時30分～17時35分放送中!

歴史散歩

波瀬城跡

県道43号を、JR井関駅から波瀬川沿いに美杉地域を目指して進むと、右手に東西に横たわる丘陵が見えてきます。この丘陵の、標高150～160mの尾根上に、波瀬城跡があります。丘陵の麓から徒歩で10分程、急な斜面のつづら折れの道を登ると城跡へ行くこ



南から見た波瀬城跡の遠景

とができます。麓からの高さは約80mで、ここからの眺望は西に矢頭山、北に白山、町川口の白山比咩神社、東に一志町井関・小山区を望むことができます。

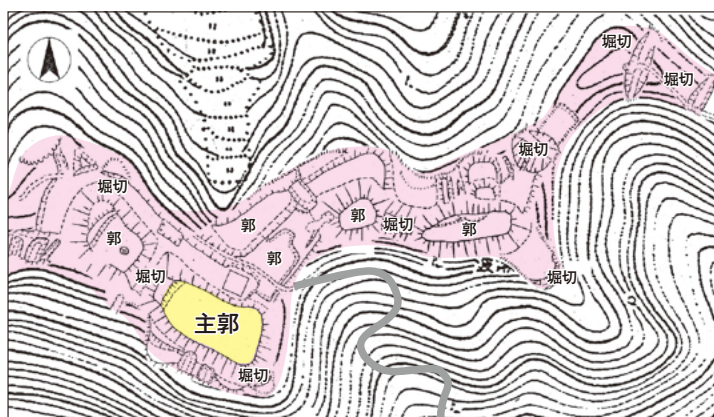

波瀬城跡実測図(伊勢中世史研究会「伊勢の中世」第32号に一部加筆)

波瀬城は、北畠氏の一族である木造雅俊が応永元(1394)年に築城し、その子孫の木造雅通・康親親子が織田信長に滅ぼされる天正5(1577)年まで存在していたといわれています。城は、折れ曲がつて伸びる尾根上に東西約190m×南北約110mの大きさに造られ、城の西の最高部に最も大きな郭(主郭)がありました。その周囲には郭や堀切



が連続して設けられ、守りの強い構造になっています。北畠氏は、多気から一志地域の平野部へ至る道として、「多気―桜峠―下之川―矢頭峠―波瀬―一志平野部」というルートに早くから注目し、戦略・物流の要衝であるこの地に城を造ったと考えられています。周辺には、同じく北畠一族が造ったといわれる、上出城と出丸城の城跡があります。北畠氏の史跡をめぐって、当時の波瀬地区に思いをはせてみてはいかがでしょうか。

●市政収入の一部に寄与することを目的とし、報紙に広告を掲載しています。掲載している広告内容については、津市が保証しているものではありません。

2014
2月

催し物のご案内

■各ホール・展示施設の催しは、主催者の申請に基づき12月20日現在で作成しているため、既にチケットなどの発売が開始されている場合があります。主催者の都合により、予定が中止・変更となる場合がございますのでご了承ください。詳細については、各お問い合わせ先にお尋ねください。なお、主催者の希望および入場対象者が関係者に限られている催しにつきましては掲載を省略しています。

■ご来館の際はできるだけ公共交通機関をご利用ください。
～平成26年1月16日発行～

津リージョンプラザ	☎229-3300
アストプラザ	☎222-2525
河芸公民館	☎245-2222
芸濃総合文化センター	☎265-6000
美里文化センター	☎279-8111
サンヒルズ安濃	☎268-5811
サンデルタ香良洲	☎292-3113
一志農村環境改善センター	☎293-5611
白山総合文化センター	☎262-5893

★ ★ ★ ★ ★ ホール ★ ★ ★ ★ ★

■津リージョンプラザ お城ホール ☎229-3300

日	曜日	催し物	開演	終演	入場料	問い合わせ
9	日	第14回ふれあい芸能チャリティー発表会	9:30	16:30	無 料	津ふれんど福祉ボランティアの会 ☎090-1623-0615
11	火	第25回三重県合唱アンサンブルコンテスト(中学・高校部門)	10:00	16:00	無 料	三重県合唱連盟 ✉miechorus@yahoo.co.jp
14	金	第49回清泉幼稚園学芸祭	10:00	15:00	無 料	学校法人山田学園清泉幼稚園 ☎228-5341
15	土	津市人権問題講演会	13:30	16:00	無 料	市人権課 ☎229-3165
16	日	カラオケ愛好会	9:20	16:30	無 料	カラオケ喫茶みゆき ☎225-7652
23	日	ワイワイガヤガヤフェスタ2014	13:00	16:30	無 料	市市民交流課 ☎229-3102

■アストプラザ アストホール ☎222-2525

日	曜日	催し物	開演	終演	入場料	問い合わせ
15	土	清泉愛育園 生活発表会	10:00	13:00	無 料	清泉愛育園 ☎228-6380
25	火	食中毒防止対策講習会 表示に関する講習会も同時開催	14:00	16:00	無 料 (要事前申し込み)	津食品衛生協会 ☎223-5187

■河芸公民館 大ホール ☎245-2222

日	曜日	催し物	開演	終演	入場料	問い合わせ
13	木	21世紀のエネルギーを考える会・みえ 「地区別講演会・津」 野口健氏 (アルピニスト) (共催：津北商工会、津市商工会、伊賀市 商工会、津・伊賀商工会広域連合)	14:00	15:30	無 料	21世紀のエネルギーを考える会・ みえ ☎229-3790

■芸濃総合文化センター 市民ホール ☎265-6000

日	曜日	催し物	開演	終演	入場料	問い合わせ
20	木	津安芸老連 芸能大会	9:00	15:00	無 料	☎265-3696(長谷川)

■サンヒルズ安濃 ハーモニーホール ☎268-5811

日	曜日	催し物	開演	終演	入場料など	問い合わせ
8	土	津市消防音楽隊・三重県警察音楽隊 合同演奏会「ふれあいコンサート ～安全・安心のハーモニー～」	14:00	16:30	無 料 (要整理券)	市消防本部消防総務課 ☎254-0353 三重県警察本部広聴広報課 広報室 ☎222-0110
16	日	平成25年度津市青少年文化芸術祭	10:00	16:00	無 料	市文化振興課 ☎229-3250

■サンデルタ香良洲 多目的ホール ☎292-3113

日	曜日	催し物	開演	終演	入場料	問い合わせ
23	日	ユニバーサルデザイン(UD)発表会	13:30	16:00	無 料	市政課 ☎229-3101

■白山総合文化センター しらさぎホール ☎262-5893

日 曜 日	催 し 物	開 演	終 演	入 場 料 等	問 い 合 せ
7 金	ピアノカ王子とたいこ王子の「音楽とマジックと絵本〜いのちのコンサート」	19:00	21:00	大人 1,500円 子ども 500円 (3〜18歳) (2歳以下無料)	NPO法人 ぎふ音楽療法協会 三重支部 ☎090-1564-2096(山本)
8 土	津市文化振興基金自主事業 「懐かしのキネマ」 ①ローマの休日②夕笛	13:30	17:20	無 料	市文化振興課 ☎229-3250
11 火	バレンタインコンサート	13:30	15:30	無 料 (要整理券)	白山総合文化センター ☎262-5893
23 日	津の街音楽祭 MUSIC VICTORY in TSU VOL. 7	13:30	17:00	無 料 (要整理券)	津の街音楽祭実行委員会 ☎229-3234

♡♡♡♡♡♡♡♡ 展 示 施 設 ♡♡♡♡♡♡♡♡

■津リージョンプラザ

と き	催 し 物	入 場 料	問 い 合 せ	と ころ
1日(土)・2日(日) 9:30〜16:30	津市教育研究会中ブロック 小中学校書き初め展	無料	津市教育研究会中ブロック 小中学校書き初め展実行委員会 ☎229-2831 (南が丘中学校 橋倉)	生活文化情報センター (展示室)・ギャラリー
6日(木)〜9日(日) 9:00〜17:00 (9日は16:00まで)	第4回フォトフレンドTsu 写真展	無料	☎237-3388 (若林)	ギャラリー
15日(土) 12:00〜16:30	人権ポスター展・原爆パネル展	無料	市人権課 ☎229-3165	生活文化情報センター (展示室)
20日(木)〜23日(日) 10:00〜16:00 (20日は13:00から、 23日は14:00まで)	第27回全国シルバー書道展 三重展	無料	全国シルバー書道展三重展 実行委員会 ☎224-3670 (稲垣)	生活文化情報センター (展示室)・ギャラリー
28日(金)〜3月2日(日) 9:00〜17:00 (2日は15:00まで)	谷川ことすが書道コンクール	無料	市教委生涯学習課 ☎229-3251	生活文化情報センター (展示室)・ギャラリー

■白山総合文化センター

と き	催 し 物	入 場 料	問 い 合 せ	と ころ
23日(日) 13:00〜17:00	津の街音楽祭 MUSIC VICTORY in TSU VOL. 7	無料	津の街音楽祭実行委員会 ☎229-3234	まちのギャラリー

イベント情報 平成25年度津市青少年文化芸術祭

子どもたちによる子どもたちのための津市青少年文化芸術祭を開催します。舞台では、ギター、大正琴、よさこい踊り、ファッションショー、ダンス、和太鼓の発表のほか、すてきな景品が当たるビンゴゲームもあります。また、消しゴムスタンプ、ミニ観葉植物、スノードーム、クリア石けんの創作活動体験や、ゲームもありますので、ご来場ください。

と き 2月16日(日)10時〜

と ころ サンヒルズ安濃

入 場 料 無料

問 い 合 せ 文化振興課 ☎229-3250



昨年の和太鼓の発表

津市のホームページで津リージョンプラザのお城ホールと展示施設の空き状況が分かります [HP](#) 津リージョンプラザのご案内 [検索](#)

選挙特集

平成26年1月16日発行

津市選挙管理委員会

☎229-3236 FAX 229-3338

1月26日は 津市議会議員選挙の投票日です

投票日当日の

投票時間は 午前7時 ~ 午後7時です

1月26日(日)に津市議会議員選挙が行われます。この選挙は、私たちの代表として明るい社会、住みよいまちづくりに力を注いでくれる代表者を直接選ぶ大切な選挙です。

一票の重さを自覚して、自らの意思で、棄権することなく投票しましょう。



あす
明日の津を 伸ばし育てる この一票

投票できる人

次の要件を満たし、津市の選挙人名簿に登録されている人

- 平成6年1月27日以前に生まれた人
 - 平成25年10月18日以前に転入届をし、引き続き津市の選挙人名簿に登録されている人
- ※投票(当日投票または期日前投票)するまでに市外に転出した人は投票できません。

住所が変わった人は

平成25年12月24日以前に市内で住所が変わった人
新しい住所地の投票所で投票できます。

平成25年12月25日以後に市内で住所が変わった人
前住所地の投票所で投票してください。

投票所入場券

投票所入場券は、選挙人名簿に登録されている人に、世帯ごとに封筒で郵送します。封筒には同一世帯8人までの入場券が入っており、9人以上の世帯は2通になります。投票に出掛けるときは、それぞれ忘れずにお持ちください。

もし、届かなかったり、紛失したりしたときは、投票所の受付係にその旨を申し出てください。選挙人名簿と対照の上、投票できます。



投票用紙

津市議会議員選挙の投票用紙は白色の用紙に黒色のインク刷りです。

郵便等による不在者投票

身体障害者手帳などを持っている人で、その障がいの程度が右の表に該当する人は、郵便等による不在者投票をすることができます。

郵便等による不在者投票をするためには、あらかじめ選挙管理委員会へ郵便等投票証明書の交付申請が必要です。投票用紙の交付を受けるには、1月22日(水)までに証明書を添えて申請してください。申請は、各総合支所地域振興課でもすることができます。この制度による交付手続きは全て郵便等で行うこととされていて時間を要しますので、早めに済ませてください。

代理記載制度

郵便等による不在者投票に該当する人で、身体障害者手帳に上肢または視覚の障がいの程度が1級と記載されている人、および戦傷病者手帳に上肢または視覚障がいの程度が特別項症から第2項症までと記載してある人は、あらかじめ届けられた人による投票用紙への代理記載ができます。

手帳などの種類	障がいなどの種類	障がいなどの程度
身体障害者手帳	両下肢もしくは体幹の障がいもしくは移動機能の障がい	1級または2級
	心臓、腎臓、呼吸器、ぼうこうもしくは直腸、小腸の障がい	1級または3級
	免疫もしくは肝臓の障がい	1級から3級まで
戦傷病者手帳	両下肢もしくは体幹の障がい	特別項症から第2項症まで
	心臓、腎臓、呼吸器、ぼうこうもしくは直腸、小腸もしくは肝臓の障がい	特別項症から第3項症まで
介護保険被保険者証	要介護状態区分	要介護5

代理投票と点字投票

自分で投票用紙に記入できない人は、投票所で投票管理者に申し出てください。係員の代筆で投票ができます。

また、点字で投票する人は、投票所の受付係に申し出てください。

各地区の投票所は次のとおりです。各世帯に郵送する入場券に、投票所案内図が記載されていますので、記載された投票所へお越しください。

投票所が変更されたところは、**太字**で示してあります。

各投票区の投票所

■津地域

投票区	投票所	所在地
1	旧津市社会福祉センター	丸之内27-10
2	養正小学校(体育館)	丸之内養正町14-1
3	相愛保育園	相生町77
4	敬和小学校(体育館)	中河原445
5	敬和公民館	寿町21-22
6	橋南会館	柳山津興1535-27
7	阿漕塚記念館	柳山津興622
8	育生小学校(会議室)	下弁財町津興1350
9	橋南中学校(木工室)	上弁財町津興2537-4
10	ふれあい会館	本町35-3
11	橋南公民館	幸町18-22
12	名古屋文化学園津幼稚園	南新町2-9
13	新町小学校(会議室)	八町三丁目3-1
14	西橋内中学校(被服室)	東古河町7-1
15	三重大学附属幼稚園	観音寺町523
16	県栄町庁舎(旧県民サービスセンター)	栄町一丁目954
17	南立誠小学校(会議室)	桜橋二丁目39
18	アストプラザ4階(研修室A)	羽所町700
19	津西会館	一身田上津部田1355-5
20	西が丘小学校(体育館)	長岡町800-437
21	上浜団地集会所	上浜町四丁目49
22	北立誠小学校(体育館)	江戸橋一丁目30
23	雲出幼稚園	雲出本郷町1165

投票区	投票所	所在地
24	城山会館	城山二丁目20-3
25	南郊公民館	高茶屋三丁目25-6
26	三重県工業研究所	高茶屋五丁目5-45
27	藤水小学校(体育館)	藤方1627
28	南が丘会館	垂水2882-1
29	南が丘小学校(体育館)	垂水2538-1
30	神戸小学校(コミュニティルーム)	神戸332-1
31	泉ヶ丘集会所	野田21-792
32	片田小学校(体育館)	片田井戸町22
33	櫛形小学校(教室)	分部1211-1
34	安東小学校(体育館)	納所町245
35	緑の街集会所	河辺町3511-7
36	一身田小学校(体育館)	一身田大古曾355
37	一身田公民館	一身田町293-3
38	豊野会館	一身田豊野1406-479
39	町屋会館	栗真町屋町714-1
40	栗真保育園	栗真小川町274
41	白塚公民館	白塚町5205
42	白塚市民センター	白塚町2111
43	白塚団地第2自治会集会所	白塚町58-15
44	大里小学校(会議室)	大里窪田町1821
45	高野尾転作促進技術研修所	高野尾町5417
46	豊が丘会館	高野尾町3006-429

■河芸地域

投票区	投票所	所在地
47	中別保公民館	河芸町中別保2034-3
48	豊津小学校(体育館)	河芸町一色1680
49	上野小学校(体育館)	河芸町上野2963
50	東千里公民館	河芸町東千里759
51	千里ヶ丘小学校(体育館)	河芸町千里ヶ丘13
52	黒田小学校(体育館)	河芸町北黒田109-1
53	南黒田公民館	河芸町南黒田442-1
54	三行地区農業構造改善センター	河芸町三行1228-1

■芸濃地域

投票区	投票所	所在地
55	芸濃総合文化センター(ホール)	芸濃町椋本6824
56	明小学校(体育館)	芸濃町林325
57	旧安西小学校	芸濃町北神山310
58	雲林院福祉会館(1階多目的室)	芸濃町雲林院1019
59	落合の郷(管理棟)	芸濃町河内900

■美里地域

投票区	投票所	所在地
60	美里ふるさと資料館	美里町北長野1445
61	高宮公民館	美里町足坂560-2
62	みさと幼稚園	美里町家所2054

■安濃地域

投票区	投票所	所在地
63	草生公民館(多目的ホール)	安濃町草生4249-1
64	村主公民館(多目的ホール)	安濃町連部69-1
65	安濃公民館(多目的ホール)	安濃町内多3653
66	明合公民館(研修室)	安濃町栗加978

■久居地域

投票区	投票所	所在地
67	久居庁舎(1階ロビー)	久居東鷹跡町246
68	誠之小学校(体育館)	久居西鷹跡町424
69	成美小学校(体育館)	久居新町737
70	立成小学校(大会議室)	久居野村町560
71	久居さくらが丘集会所	久居桜が丘町1813-5
72	密柑山幼稚園	久居北口町554-2
73	北部保育園	久居北口町859-3
74	元町地区集会所	久居元町2099-2
75	須ヶ瀬構造改善センター	須ヶ瀬町1610-7
76	木造区集会所	木造町1581
77	桃園情報センター	新家町1365-5
78	乙べき保育園	久居元町2314-17
79	戸木小学校(体育館)	戸木町880
80	七栗産業会館	庄田町517-1
81	栗葉幼稚園	森町284-1
82	一色公会所	久居一色町766-2
83	下稲葉公会所	稲葉町200
84	上稲葉ふれあい会館	稲葉町2764-1
85	榊原農民研修所	榊原町5104
86	下村教育集会所	榊原町8161-2
87	寺野垣内集会所	榊原町4696-1
88	榊原上教育集会所	榊原町10295-1

■香良洲地域

投票区	投票所	所在地
89	香良洲公民館	香良洲町1876-1
90	香海中学校(体育館)	香良洲町128

■一志地域

投票区	投票所	所在地
91	井生公会所	一志町井生2691
92	大井公民館	一志町大仰217-1
93	井関公会所	一志町井関1550
94	波瀬ふれあい会館	一志町波瀬2232-2
95	室の口公民館	一志町波瀬6401-8
96	川合文化会館	一志町八太420-4
97	庄村集会所	一志町庄村244-1
98	高岡老人憩いの家	一志町高野1321-1
99	一志高岡公民館(ホール)	一志町田尻605-2
100	一志体育館(サブアリーナ)	一志町高野160-728
101	小山集会所	一志町小山401-1
102	虹が丘集会所	一志町虹が丘5-7

■白山地域

投票区	投票所	所在地
103	元取公民館	白山町城立305
104	家城小学校(体育館)	白山町南家城647
105	川口小学校(体育館)	白山町川口1991
106	大三農村集落多目的共同利用施設	白山町二本木1001-253
107	三ヶ野集会所	白山町三ヶ野2773-1
108	倭小学校(体育館)	白山町上ノ村183
109	ハッ山農村集落多目的共同利用施設	白山町八対野994-1

■美杉地域

投票区	投票所	所在地
110	竹原多目的集会所	美杉町竹原2821
111	美杉総合開発センター	美杉町八知5828-1
112	太郎生多目的集会所	美杉町太郎生2120
113	下太郎生中農業集落多目的集会所	美杉町太郎生4473-3
114	伊勢地地域住民センター	美杉町石名原1681
115	八幡地域住民センター	美杉町奥津1288-8
116	美杉高齢者婦人センター「しゃくなげ会館」	美杉町川上3372
117	丹生俣多目的集会所	美杉町丹生俣1360-2
118	多気地域住民センター	美杉町上多気1031
119	下之川地域住民センター	美杉町下之川6115



守られる投票の秘密

投票の秘密は、憲法や公職選挙法で固く守られています。誰が誰に投票したかは、投票した本人以外は分かりません。自分の判断で良いと決めた人に投票しましょう。



開票

開票は、1月26日(日)の21時30分から安濃中央総合公園内体育館で行います。

開票状況については、第1回目の速報を23時に開票所で行う予定です。

※津市ホームページ、津市行政情報番組でもご覧いただけます。

HP 津市役所 検索

選挙公報

選挙公報は1月23日の新聞折り込みで

候補者の氏名・経歴・政見などを掲載した選挙公報を、1月23日(木)の朝刊に新聞折り込みで各家庭に配布します。

折り込む新聞

中日新聞、朝日新聞、毎日新聞、読売新聞、産経新聞、日本経済新聞、伊勢新聞

公共施設にも設置

新聞を購読していないなどで選挙公報が届かない場合は、郵送などによりお届けしますので、選挙管理委員会までご連絡ください。主な公共施設や市内の各郵便局にも置きますので、ご利用ください。

※選挙公報は津市ホームページからもご覧いただけます。



津市ホームページのこのバナーをクリック

当日投票に行けない人は 期日前投票 または 不在者投票 を

投票当日、次の理由などで投票所に行けない人は、宣誓書に記入の上、期日前投票ができます。宣誓書は、期日前投票所にも備えてありますが、入場券の裏面にも宣誓書が印刷してありますので、あらかじめ必要事項を記入して期日前投票所にお持ちいただくと手続きが早く済みます。



宣誓書は、津市のホームページからもダウンロードできます。

※当日、投票所に行く場合は、宣誓書の記入は不要です。

期日前投票ができる人

- 職務または業務に従事、親族等の冠婚葬祭などの予定がある人
- レジャーや買い物などの用務または事故のため投票日に投票区の区域外に旅行または滞在する人
- 病気、けが、妊娠、出産、老衰、身体の障がいのため歩行が困難な人

期日前投票は簡単です

- 印鑑は不要です。
- 投票所に行けない理由は選ぶだけです。
- 期日前投票の場所にも候補者の氏名などを掲示しています。
- 投票所入場券が届いていればお持ちください。

期日前投票の期間と場所

1月20日(日)～25日(土) 8時30分～20時

期日前投票所名	期日前投票所の場所
第1期日前投票所	市本庁舎8階大会議室B
第2期日前投票所	市河芸庁舎1階防災研修室
第3期日前投票所	市芸濃庁舎2階防災会議室
第4期日前投票所	市美里庁舎1階会議室
第5期日前投票所	市安濃庁舎2階会議室1・2
第6期日前投票所	市久居庁舎4階多目的室
第7期日前投票所	香良洲公民館1階大会議室
第8期日前投票所	市一志庁舎1階住民活動室
第9期日前投票所	市白山庁舎2階203会議室
第10期日前投票所	美杉総合開発センター1階会議室

※津市の選挙人名簿に登録されている人は、住んでいる地域に関係なく上記の期日前投票所のどこでも投票ができます。

不在者投票ができる人

- 期日前投票ができる理由に該当する人で、遠隔地に滞在中のため投票所に行けない場合は、滞在している市区町村の選挙管理委員会では不在者投票ができます。
- 指定病院、指定老人ホーム、国立保養所などの施設に入院・入所中の人は、その施設で不在者投票ができます。

健康づくりだより

平成26年1月16日発行

健康づくり課

☎229-3310 FAX 229-3287

保健センターでは、各年代を通して健康づくりができるように、健康相談、健康教室や電話相談を実施しています。お気軽にご利用ください。

保健センター名	問い合わせ	保健センター名	問い合わせ
中 央	☎229-3164	安 濃	☎268-5800
久 居	☎255-8864	香良洲	☎292-4183
河 芸	☎245-1212	一 志	☎295-0112
芸 濃	☎266-2520	白 山	☎262-7294
美 里	☎279-8128	美 杉	☎272-8089

健康相談

保健師による相談や血圧測定などを行います。

対 象 成人

定 員 先着各3人

申し込み 1月24日(金)から各保健センターへ

ところ(保健センター名)	とき(2月)
河 芸	12日(水) 9:30~11:00
芸 濃	19日(水) 13:30~15:00
安 濃	12日(水) 9:30~11:00
香良洲	5日(水) 13:30~15:00
白 山	18日(火) 9:30~11:00

栄養士による栄養相談

対 象 成人

定 員 先着各3人

申し込み 1月24日(金)から各保健センターへ

ところ(保健センター名)	とき(2月)
河 芸	12日(水) 9:30~11:00
芸 濃	19日(水) 13:30~15:00
安 濃	12日(水) 9:30~11:00
香良洲	5日(水) 13:30~15:00
白 山	18日(火) 9:30~11:00

マタニティー倶楽部

対 象 妊婦

申し込み 前日までに各保健センターへ

ところ(保健センター名)	とき(2月)	内容など
中 央	19日(水) 10:00~ 12:00	妊婦さんと赤ちゃんのお口の健康(歯科衛生士)
一 志	12日(水) 13:30~ 15:30	元気に妊娠・出産・育児のできる身体をつくろう(助産師)

赤ちゃんの離乳食教室

妊産婦、乳幼児と保護者を対象に栄養士による話、離乳食の試食や実習などを行います。

申し込み 1月24日(金)から各保健センターへ

<生後5~8カ月ごろの内容の話と調理実習>

ところ (保健センター名)	とき(2月)	定 員
河 芸	3日(月)10:00~11:45	先着各16人(初めての 人優先)
芸 濃	14日(金)10:00~11:45	
一 志	25日(火)10:00~11:45	

※エプロンとおんぶひも、三角巾、布巾を持参

<生後9~18カ月ごろの内容の話と試食>

ところ (保健センター名)	とき(2月)	定 員
香良洲	21日(金)10:00~11:30	先着20人 (初めての 人優先)

平成25年度 高齢者肺炎球菌ワクチン 予防接種費用助成券を お持ちの人へ

助成券の有効期間は、発行日から平成26年3月31日(月)までです。期限の過ぎた助成券は使用できませんので、有効期間内に接種を受けましょう。不明な点は、健康づくり課(☎229-3310)へお問い合わせください。



がん検診・39歳以下の健康診査

3月まで実施しています！

早めの予約 早めの受診を おすすめします

今年度からがん検診などの受診期間を3月まで延長し、胃がん検診(内視鏡検査)が、集団検診の一部の会場でも受けられるようになりました。詳しくは、広報津6月16日号と同時配布の冊子「(平成25年度保存版)がん検診と健康診査のご案内」をご覧ください。

がん検診などの受診期間を延長

個別検診	乳がん検診 子宮がん検診	これまで 7月～ <u>12月</u>
	その他のがん検診 肝炎ウイルス検診	7月～ <u>11月</u>
集団検診		7月～ <u>2月</u>

内視鏡検査が集団検診の 一部の会場でも受診可能に

これまで	これまで
胃がん検診(内視鏡検査)	個別検診のみ

平成25年度から

7月～3月

平成25年度から

個別検診+ **集団検診**
(一部の会場)

津市健康づくり推進懇話会 活動紹介

津市健康づくり推進懇話会(以下、懇話会)は、健康づくりに関する団体から推薦された22人の委員で構成しており、津市第2次健康づくり計画を健康づくり課職員と共に進めています。また、市民の皆さんが「こころ豊かに楽しく元気に暮らせるまち」を目指して協議やさまざまな活動を行っています。

懇話会では、赤ちゃんから高齢者まで、市民の

皆さんの生涯にわたる

健康づくりについて、

広く意見を出し合い、健康づくりを効果的に進めていくために定期的に話し合いをしています。

昨年度から、第2次健康づくり計画の3つの重点的な取り組みに沿って、効果的な推進方法や具体的な取り組みについて4つのテーマを設定し、グループに分かれて意見交換や検討を行っています。



重点的な取り組み

- (1) 子どもが健やかで、こころ豊かに育つ人の輪を目指そう
- (2) 子どものころから生活リズムを整え、糖尿病等の生活習慣病予防に取り組もう
- (3) がんの予防と早期発見に努めよう



啓発活動用缶バッジ

テーマ1 子どもが健やかに育つ人の輪

このグループでは、子育てをしている皆さんが生き生きと元気に過ごせ、子どもが伸び伸びと育つ「人の輪」をつくるにはどのようなことが必要か、どのようなつながりを大切にすると良いのかを話し合っています。

テーマ3 生活習慣病等の予防ー食生活

このグループでは、生活習慣病予防には、朝ごはんを食べるように生活リズムを整え、野菜をたっぷり取ることが大切と考え、簡単に作れる野菜レシピの紹介や薄味でもおいしく食べられる企画を進めています。

テーマ2 生活習慣病等の予防ー運動

このグループでは、子どものころから、「体を動かす楽しさを知ろう」を目標に、子どもから高齢者まで楽しんで「運動する」ことの大切さを啓発していきたいと考え、10月の健康まつりでは、ラジオ体操や握力測定を実施し、運動の大切さを実感してもらいました。

テーマ4 がん予防ーたばこ

このグループでは、受動喫煙の防止、禁煙の推進について検討しています。5月31日の世界禁煙デーには、受動喫煙を防ぐための啓発活動をしました。今後は市内公共施設の受動喫煙を防止するための考え方をまとめていきます。

このように懇話会では、計画策定により見えてきた課題をもとに、若い時から健康づくりをしてもらおうと、働き盛り世代や若い世代への情報発信に取り組んでいます。

図書館たいむず

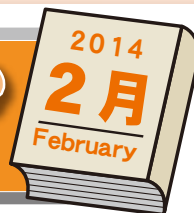

平成26年1月16日発行
津図書館
〒514-8611 津市西丸之内23-1
(津リージョンプラザ内) ☎229-3321
HP <http://www.library.city.tsu.mie.jp/>

●映画鑑賞会(無料)

- 2月1日(土)…映画「天使の詩(日本語字幕/イタリア語)」(計104分)
- 2月2日(日)…アニメ「おにたのぼうし・カバのポトマス」(計43分)
- 2月16日(日)…長編アニメ「地球が動いた日」(計75分)

時 間 いずれも14時～

ところ 津図書館 2階視聴覚室

定 員 先着各50人(小学生以下は保護者同伴)

問い合わせ 同図書館(☎229-3321)

●うぐいす図書館講演会

と き 2月16日(日)14時～16時

ところ 白山総合文化センター多目的室

講 師 岡田淳さん(児童文学作家) ※講演会終了後にサイン会を予定しています。

演 題 物語と子どもたち

定 員 先着60人

申し込み 1月19日(日)9時から直接または電話で同図書館へ

問い合わせ 同図書館(☎262-5000)

●美杉図書室移転に伴う休館のお知らせ

美杉図書室は、3月31日(月)に津市美杉総合文化センターへ移転します。準備などのため2月1日(土)から3月30日(日)まで休館します。ご理解とご協力をお願いします。

●市立図書館のご案内

市立図書館は、市内に在住・在勤・在学であれば、どなたでも利用できます。図書館カードの有効期限は1年で、毎年更新の手続きが必要です。長期間カードを利用していない人は、新規登録が必要になる場合があります。

貸し出し 1人10点まで、15日以内

※みんなが利用する図書館です。本は期限内に返却してください。

休館日・開館時間などのご案内

下記の休館日のほかに特別整理期間(年1回、14日以内)や、臨時に休館することがあります。詳しくは、図書館カレンダー、津市図書館ホームページなどをご覧ください。

津市図書館ホームページ <http://www.library.city.tsu.mie.jp/>

館 名	開館時間	休館日
津図書館 西丸之内23-1 津リージョンプラザ内 ☎229-3321	平日9:00～19:00 土・日曜日、祝・休日9:00～17:00	火曜日、毎月最終木曜日 年末年始(12月28日～1月4日)
久居ふるさと文学館 久居東鷹跡町2-3 ☎254-0011	平日9:00～18:00 土・日曜日9:00～17:00	火曜日、祝・休日(土・日曜日にあたる場合は開館) 毎月最終木曜日、年末年始(12月28日～1月4日)
ポルタひさいふれあい図書室 久居新町3006 ポルタひさいふれあいセンター内 ☎254-0464	平日10:00～21:00 土・日曜日、祝・休日10:00～18:00	火曜日、毎月最終木曜日 年末年始(12月28日～1月4日)
河芸図書館 河芸町浜田782 ☎245-5300	10:00～18:00	火曜日、祝・休日(土・日曜日にあたる場合は開館) 毎月最終木曜日、年末年始(12月28日～1月4日)
芸濃図書館 芸濃町棕本6824 芸濃総合文化センター内 ☎265-6004	9:00～17:00	火曜日、毎月最終木曜日 年末年始(12月28日～1月4日)
美里図書館 美里町三郷51-3 美里文化センター内 ☎279-8122	9:00～17:00	火曜日、祝・休日(土・日曜日にあたる場合は開館) 毎月最終木曜日、年末年始(12月28日～1月4日)
安濃図書館 安濃町東観音寺418 サンヒルズ安濃内 ☎268-5822	10:00～18:00	火曜日、毎月最終木曜日 年末年始(12月28日～1月4日)
きらめき図書館 香良洲町2167 サンデルタ香良洲内 ☎292-4191	9:00～17:00 (7・8月の平日は18:00まで)	火曜日、祝・休日(土・日曜日にあたる場合は開館) 毎月最終木曜日、年末年始(12月28日～1月4日)
一志図書館 一志町井関1792 とことめの里一志内 ☎295-0116	10:00～18:00 (7・8月の平日は19:00まで)	火曜日、祝・休日(土・日曜日にあたる場合は開館) 毎月最終木曜日、年末年始(12月28日～1月4日)
うぐいす図書館 白山町二本木1139-2 白山総合文化センター内 ☎262-5000	平日10:00～19:00 土・日曜日9:00～17:00	火曜日、祝・休日(土・日曜日にあたる場合は開館) 毎月最終木曜日、年末年始(12月28日～1月4日)
美杉図書室 美杉町八知5828-1 美杉総合開発センター内 ☎272-8092	9:00～16:30	土・日曜日、祝・休日 年末年始(12月28日～1月4日)

2月のおはなし会など

	内容など	と き	語り手
津図書館	ちいさなおともだちのおはなし会 (赤ちゃん向け)	6日・20日いずれも(木)14時15分～	図書館職員
	おはなし会 (絵本、紙芝居、パネルシアターなど)	6日・13日・20日いずれも(木)15時～	
	ストーリーテリング	①1日②8日③15日④22日いずれも(土)15時～	①マザーグース②ポップコーン ③おはなしのたね④ききゅう船
久居ふるさと 文学館	おはなし会 (絵本、素語り、パネルシアターなど)	1日・15日いずれも(土)15時～	かたつむり
	おはなしの森 (年齢に合わせた絵本の読み聞かせ)	5日・19日いずれも(水)15時～	わらべ
	おはなしであそぼう! (体・声を使ってお話の中を体験)	8日(土)15時～	かたつむり
	おはなしの泉 (親子で絵本の楽しさを体感)	10日(月)10時30分～	どんぐり
	ブックトーク (テーマに合わせた本の紹介)	22日(土)15時～	かたつむり
	だっこでおはなし! (赤ちゃん向け、絵本・手遊び・わらべ歌など)	26日(水)11時～	
ポルタひさい ふれあい図書室	ちっちゃいおはなし会 (赤ちゃんと保護者向け、わらべ歌、手遊びなど)	23日(日)10時30分～	図書館職員
河芸図書館	楽しいおはなしの時間 (絵本、紙芝居など)	16日(日)11時～	ラッコの会
芸濃図書館	おはなし会 (絵本、紙芝居など)	8日・22日いずれも(土)11時～	こんぺいとう
美里図書館	おはなし会 (絵本、紙芝居など)	7日(金)10時30分～ ※美里文化センター内学習室	Maimaiくらぶ
安濃図書館	おはなし会	22日(土)14時～	やまびこ会
きらめき図書館	おはなし会 (絵本、紙芝居、パネルシアターなど)	13日(木)10時30分～ ※浜っ子幼児園内子育て支援センターで開催	図書館職員ときらきら星
一志図書館	小さい子向きおはなし会 (絵本、紙芝居、わらべ歌、手遊び)	6日・20日いずれも(木)11時～	図書館職員とボランティア
	おはなし会 (ストーリーテリング、絵本、紙芝居)	8日(土)11時～	ひなたぼっこ
	とことめっこのおはなし会 (絵本、紙芝居、わらべ歌など)	22日(土)15時～	図書館職員とボランティア
うぐいす図書館	おはなし会 (絵本、手遊び、紙芝居、パネルシアターなど)	5日・12日・19日・26日いずれも(水)15時～	図書館職員
	ボランティアのおはなし会 (絵本、手遊び、紙芝居、パネルシアターなど)	①1日②15日いずれも(土)14時30分～	①きいろいぼうし②よみっこ
	おはなし会012 (赤ちゃんと保護者向けお話し会、わらべ歌など)	7日(金)11時～	図書館職員とボランティア
	えいごであそぼ! (洋書絵本のお話会)	9日(日)11時30分～	外国語指導助手

2月 図書館カレンダー

は、休館日

津図書館(☎229-3321)

9時～19時(土・日曜日、祝・休日は17時まで)

久居ふるさと文学館(☎254-0011)

9時～18時(土・日曜日は17時まで)

ポルタひさいふれあい図書室(☎254-0464)

10時～21時(土・日曜日、祝・休日は18時まで)

河芸図書館(☎245-5300)

10時～18時

芸濃図書館(☎265-6004)

9時～17時

美里図書館(☎279-8122)

9時～17時

安濃図書館(☎268-5822)

10時～18時

きらめき図書館(☎292-4191)

9時～17時

一志図書館(☎295-0116)

10時～18時

うぐいす図書館(☎262-5000)

10時～19時(土・日曜日は9時～17時)

日	月	火	水	木	金	土
						1
2	3	4	5	6	7	8
9	10	11	12	13	14	15
16	17	18	19	20	21	22
23	24	25	26	27	28	

美杉図書室は移転のため、2月1日～3月30日まで休館します。